

## Smidssteeg 5, LEIDEN



**VRAAGPRIJS: € 300.000,- K.K.**

## Verrassende woning in rustig steegje



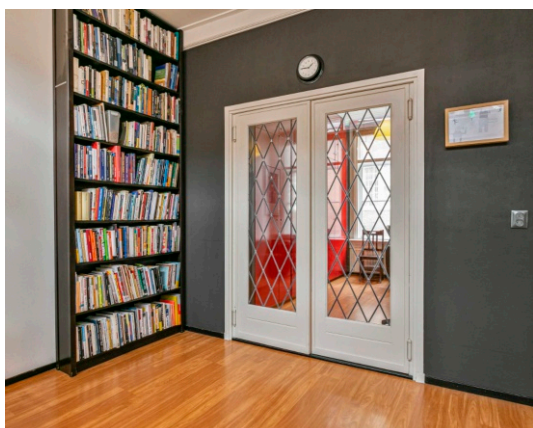

De woning zelf kenmerkt zich vooral door de verrassende indeling. De entree met meterkast en toilet zijn praktisch en de voorkamer met de ensuite deuren naar de zeer ruime woonkeuken vooral erg prettig. Op de 1e etage ligt echter de grote verrassing: een ruime en open woonkamer met openslaande deuren naar het dakterras. Heerlijk om even buiten te zitten en te genieten van het typische beeld van de oude binnenstad met doorgangen en achtergevels uit verschillende bouwjaren. De mansarde kapconstructie zorgt voor hoogte en licht, waardoor er in de nok nog een royale slaapvide kon worden gecreëerd. De badkamer is vooral praktisch en biedt de ruimte die nodig is: douche, wastafel en wasmachine-opstelling.

## INDELING

Begane grond  
Entree met meterkast. Voorkamer en-suite.  
Woonkeuken en trap naar 1e etage.

1e etage  
Open kapconstructie met slaap- / leefkamer.  
Badkamer met douche en wastafel. Trap naar  
slaapvide. Dakterras.

Vide  
Slaapvide

## BIJZONDERHEDEN

- erfpacht
- beschermd stadsgezicht
- ouderdomsclausule





**Tussenwoning uit 1901**  
**Woonoppervlakte ca. 71 m<sup>2</sup>**  
**Perceel 37 m<sup>2</sup>**  
**Aanvaarding in overleg**

**Vraagprijs:**  
**€ 300.000,- K.K.**

# Dakterras met uitzicht op typische achtergevels van de binnenstad







Aan de plattegronden kunnen geen rechten worden ontleend  
© Zibber www.zibber.nl



Aan de plattegronden kunnen geen rechten worden ontleend  
© Zibber www.zibber.nl



# Lijst van zaken

	Blijft achter	Gaat mee	Ter overname	N.v.t.
<b>Verlichting, te weten:</b>				
--losse (hang)lampen	<input type="radio"/>	<input checked="" type="checkbox"/>	<input type="radio"/>	<input type="radio"/>
<b>(Losse)kasten, legplanken, te weten:</b>				
--boekenkasten woonkamer (2)	<input type="radio"/>	<input type="radio"/>	<input checked="" type="checkbox"/>	<input type="radio"/>
--antieke kast woonkamer	<input type="radio"/>	<input type="radio"/>	<input checked="" type="checkbox"/>	<input type="radio"/>
<b>Raamdecoratie/zonwering binnen, te weten:</b>				
--gordijnrails	<input checked="" type="checkbox"/>	<input type="radio"/>	<input type="radio"/>	<input type="radio"/>
--gordijnen	<input checked="" type="checkbox"/>	<input type="radio"/>	<input type="radio"/>	<input type="radio"/>
--lamellen	<input checked="" type="checkbox"/>	<input type="radio"/>	<input type="radio"/>	<input type="radio"/>
<b>Vloerdecoratie, te weten:</b>				
--houten vloer(delen)	<input type="radio"/>	<input type="radio"/>	<input type="radio"/>	<input checked="" type="checkbox"/>
--laminaat	<input type="radio"/>	<input type="radio"/>	<input type="radio"/>	<input checked="" type="checkbox"/>
<b>Keukenblok (met bovenkasten)</b>				
<b>Keuken (inbouw)apparatuur, te weten:</b>				
--kookplaat	<input checked="" type="checkbox"/>	<input type="radio"/>	<input type="radio"/>	<input type="radio"/>
--afzuigkap	<input checked="" type="checkbox"/>	<input type="radio"/>	<input type="radio"/>	<input type="radio"/>
--oven	<input checked="" type="checkbox"/>	<input type="radio"/>	<input type="radio"/>	<input type="radio"/>
--koel-vriescombinatie	<input checked="" type="checkbox"/>	<input type="radio"/>	<input type="radio"/>	<input type="radio"/>
<b>Toilet met de volgende toebehoren:</b>				
--toilet	<input checked="" type="checkbox"/>	<input type="radio"/>	<input type="radio"/>	<input type="radio"/>
--toiletrolhouder	<input checked="" type="checkbox"/>	<input type="radio"/>	<input type="radio"/>	<input type="radio"/>
--fontein	<input checked="" type="checkbox"/>	<input type="radio"/>	<input type="radio"/>	<input type="radio"/>
<b>Badkamer met de volgende toebehoren:</b>				
--douche (cabine/scherm)	<input checked="" type="checkbox"/>	<input type="radio"/>	<input type="radio"/>	<input type="radio"/>
--wastafel	<input checked="" type="checkbox"/>	<input type="radio"/>	<input type="radio"/>	<input type="radio"/>
--toilet	<input checked="" type="checkbox"/>	<input type="radio"/>	<input type="radio"/>	<input type="radio"/>
(Veiligheids)sloten en overige inbraakpreventie	<input checked="" type="checkbox"/>	<input type="radio"/>	<input type="radio"/>	<input type="radio"/>

Zie volledige lijst van zaken

## Over Ons

### Ons specialisme

Wij houden van Leiden, de bollenstreek en 't Groene Hart. Het is een van de mooiste gebieden van ons land. De monumentale gebouwen, de indrukwekkende geschiedenis, de levendige wijken, de zee zo dichtbij, de vele rivieren en meren; we koesteren het. Als mens. Als makelaars. Wij kennen de unieke locaties en de betere huizen in deze bevoorrechte én dichtbevolkte regio als geen ander. Het is niet toevallig ons specialisme.

### Onze passie

Wij houden van dingen die kloppen: goed licht, bijzondere architectuur, duurzame techniek, een mooi uitzicht en authentieke details. Dat hebben we vaak met onze opdrachtgevers gemeen en zien we terug in onze regio. Al sinds 2013 helpen we mensen die de verkoop van hun huis aan ons toevertrouwen. Of we begeleiden hen in hun zoektocht naar dat ene passende huis in die nog steeds overspannen markt. Dat is ons vak. En tegelijkertijd onze passie. Zie Graal Makelaardij als een bijzondere speciaalzaak, waar je toewijding vindt, kennis en kwaliteit.

### Onze ambitie

Wij houden van resultaten. We scoren de juiste vraag/aanbod match gebaseerd op grondige big data analyses en slimme inzet van online marketing en social media. Onze persoonlijke betrokkenheid vinden we overigens minstens zo belangrijk. Net zoals het contact met de mensen voor wie we werken. Opdrachtgevers mogen rekenen op een intensieve begeleiding en eerlijk advies in iedere fase van het aan- en verkoopproces. Ons uitgebreide netwerk en ons lidmaatschap van de NVM helpen ons daarbij.



Wim Graal



Colinda Nijgh



Michiel de Jong

## Woning bezichtigd, wat nu?

De verkoper heeft zijn huis voor u opengesteld en is (net als wij) heel benieuwd naar wat u er van vond. Een telefoontje of e-mail van uw kant wordt daarom altijd zéér op prijs gesteld.

Indien u belangstelling heeft voor de woning kunt u overwegen een bod uit te brengen. Het is altijd aan te raden om hiervoor een deskundige in te schakelen, zoals uw eigen NVM makelaar.

Bij een bieding kunnen de volgende zaken van belang zijn: de hoogte van het bod, de eventuele roerende zaken, de datum van oplevering en eventuele ontbindende voorwaarden (zoals financiering en/of bouwkundige keuring).

Het kan voorkomen dat er op een woning meerdere biedingen zijn uitgebracht. Hoe er in een dergelijk geval gehandeld wordt kan voor iedere situatie verschillend zijn. De makelaar kan u hierover informeren.

Rapenburg 4 | 2311 EV Leiden  
Postbus 5 | 2300 AA Leiden

T 071 - 51 61 000  
M 06 - 411 94 201

[info@graalmakelaardij.nl](mailto:info@graalmakelaardij.nl)  
[www.graalmakelaardij.nl](http://www.graalmakelaardij.nl)

### Wat onze klanten zeggen(\*):

*“Wim was erg goed bereikbaar, behulpzaam en kundig; hij was helder over de te volgen strategie en duidelijk over te maken afwegingen.”*

**G. Bonsel**

*“Bij Graal makelaardij werken kundige en service gerichte mensen, heel fijn! Je kan zelf met het volste vertrouwen alles los laten.”*

**J. Lubbe**

*“Michiel is vriendelijk, prettig in de omgang. Hij doet wat hij zegt en zegt wat hij doet.”*

**H. Schaap**

*“Begeleiding in alle opzichten prettig en deskundig, zowel van Wim Graal als van zijn medewerkers. Zeer aan te bevelen.”*

**P. Wormer**

(\* Bron: Beoordelingen Funda.



# Graal

Makelaardij

DÉ SPECIALIST IN HET HOGERE SEGMENT



*Graag tot ziens!*

Graal Makelaardij

Rapenburg 4 | 2311 EV Leiden | 071 51 61 000 | 06 411 94 201

[info@graalmakelaardij.nl](mailto:info@graalmakelaardij.nl) | [www.graalmakelaardij.nl](http://www.graalmakelaardij.nl)

