

Weddesteeg 1 a, LEIDEN



VRAAGPRIJS: € 465.000,- K.K.

Een verborgen plekje in de binnenstad





In een autovrije steeg midden in het centrum ligt naast de geboortegrond van Rembrandt dit bijzondere Rijksmonument met eigen stadstuin.

Vanaf de straat valt het nauwelijks op, maar als je de deur in de schutting opent dan sta je direct in een ruime tuin met aan één zijde de stenen berging en aan de andere zijde de hoge witte gevel. De woning kent vijf verdiepingen met elk hun eigen functie. Koken, eten, ontvangen, borrelen en dineren op de begane grond in de tuin of de ruime woonkeuken. Ontspannen, werken of studeren in de woonkamer op de 1e etage. Slapen en badderen op de 2e en 3e etage, voor het opbergen van spullen kun je terecht op de ruime bergvliering.

Het pand herbergt vele details, waarvan één direct al opvalt vanaf de straat: het muurgedicht 'Misterio' van Jorge Eduardo Eieson. Achter de voordeur zijn echter nog veel meer details te ontdekken: de gietijzeren trapleuningen van de bekende Leidse smederij Van Gijn, hoge balkenplafonds met moer- en kinderbalken op elke verdieping, de sporenkap op de zolder en roedeverdeling in de ramen.

Begane grond

Ruime tuin met stenen berging, entree, hal met meterkast, separaat toilet met mogelijke wasmachine opstelling en woonkeuken

1e etage

Overloop en L-vormige woonkamer

2e etage

Overloop, slaapkamer, badkamer met bad, wc, wastafel en wasmachineopstelling

3e etage

Overloop, slaapkamer, inbouwkast, cv-kast en trap naar bergvliering

4e etage

Bergvliering





BIJZONDERHEDEN

- ouderdomsclausule
- Rijksmonument
- cv-ketel 2017
- dakisolatie 2018
- voorzetramen
- buitenschilderwerk 2018 / 2019

Type woning:	Herenhuis
Bouwjaar:	1750
Inhoud:	340 m3
Woonopp.:	87 m2
Perceelgrootte:	66 m2
Aanvaarding:	In overleg

Vraagprijs:
€ 465.000,- K.K.

**In een autovrije
steeg midden in
het centrum
naast de
geboortegrond
van Rembrandt**

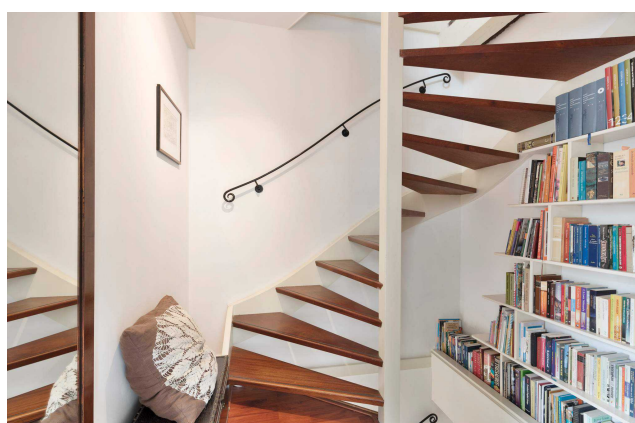
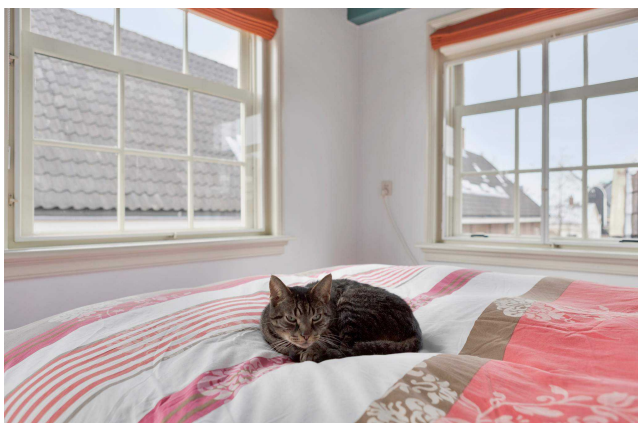







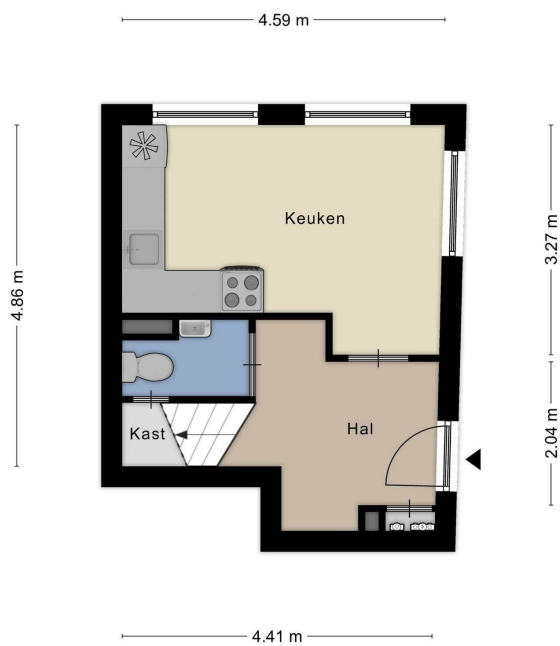
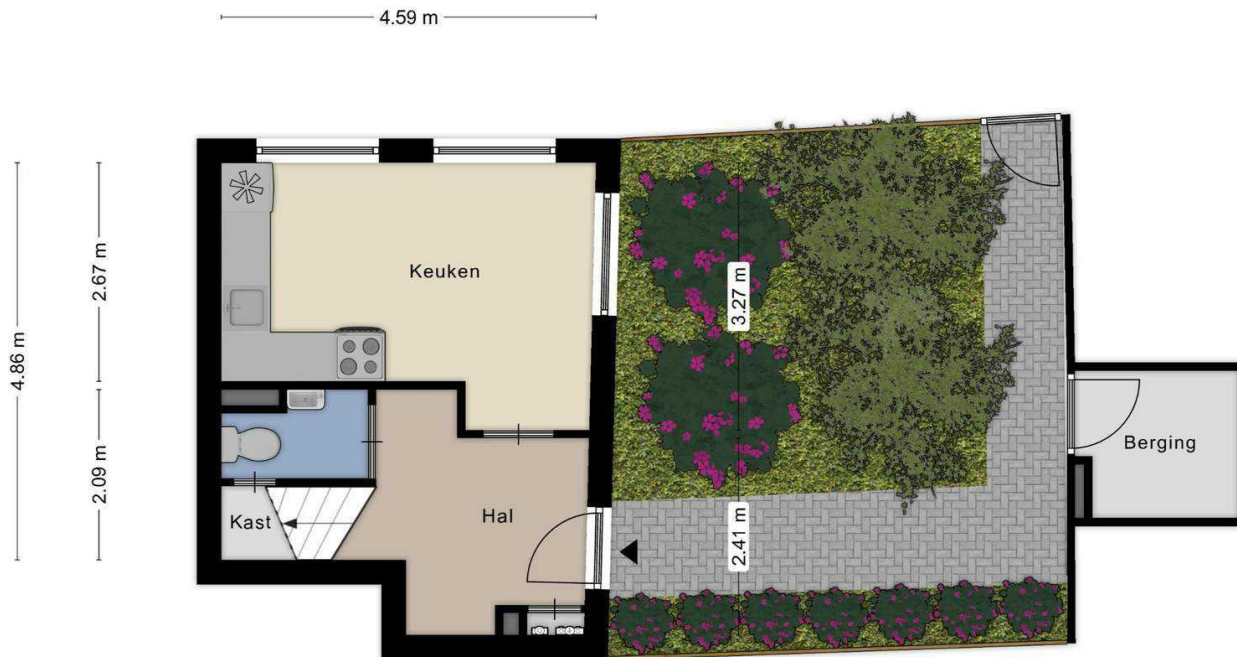

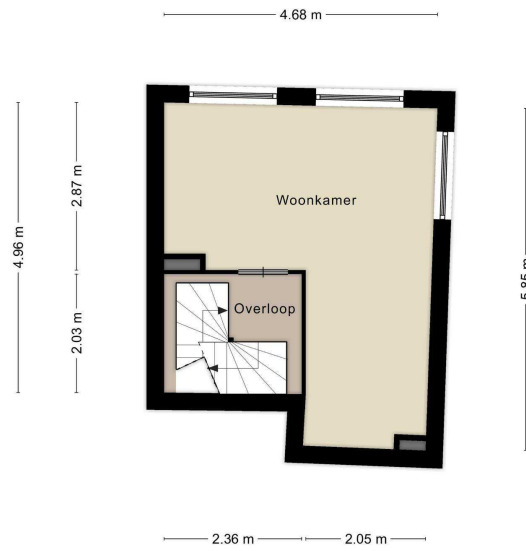

Aan de plattegronden kunnen geen rechten worden ontleend
© Zibber www.zibber.nl

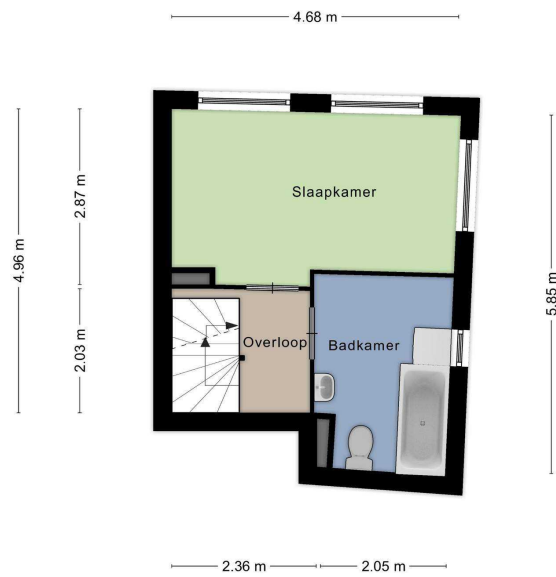

Aan de plattegronden kunnen geen rechten worden ontleend
© Zibber www.zibber.nl

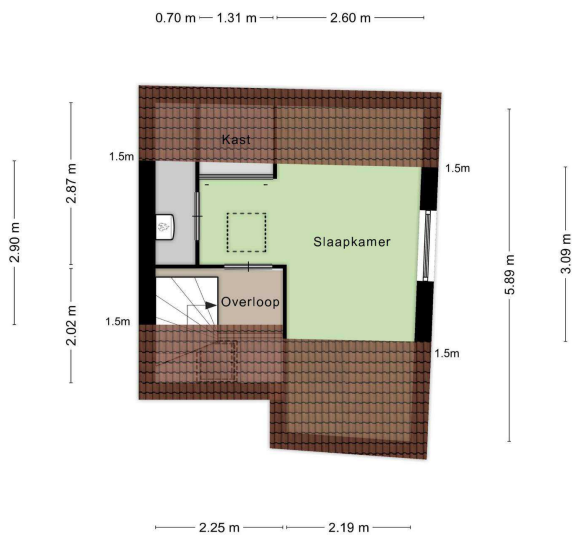

Aan de plattegronden kunnen geen rechten worden ontleend
© Zibber www.zibber.nl

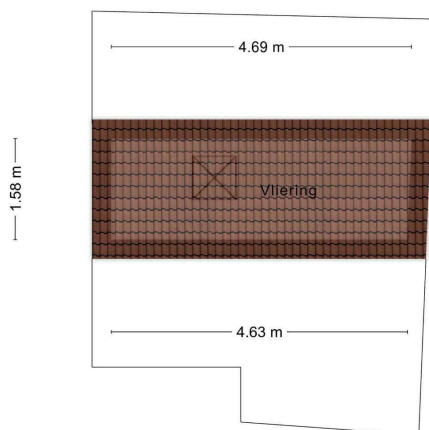

Aan de plattegronden kunnen geen rechten worden ontleend
© Zibber www.zibber.nl

Lijst van zaken

	Blijft achter	Gaat mee	Ter overname	N.v.t.
Verlichting, te weten:				
--opbouwspots/armaturen/lampen/dimmers	<input type="radio"/>	<input type="radio"/>	<input checked="" type="checkbox"/>	<input type="radio"/>
--losse (hang)lampen	<input type="radio"/>	<input checked="" type="checkbox"/>	<input type="radio"/>	<input type="radio"/>
(Losse)kasten, legplanken, te weten:				
- wijnrekken in hal	<input type="radio"/>	<input type="radio"/>	<input checked="" type="checkbox"/>	<input type="radio"/>
Raamdecoratie/zonwering binnen, te weten:				
--gordijnrails	<input checked="" type="checkbox"/>	<input type="radio"/>	<input type="radio"/>	<input type="radio"/>
--gordijnen	<input type="radio"/>	<input type="radio"/>	<input checked="" type="checkbox"/>	<input type="radio"/>
--rolgordijnen	<input checked="" type="checkbox"/>	<input type="radio"/>	<input type="radio"/>	<input type="radio"/>
--vouwgordijnen	<input type="radio"/>	<input type="radio"/>	<input checked="" type="checkbox"/>	<input type="radio"/>
--gordijnroedes	<input type="radio"/>	<input type="radio"/>	<input checked="" type="checkbox"/>	<input type="radio"/>
Vloerdecoratie, te weten:				
-laminaat	<input checked="" type="checkbox"/>	<input type="radio"/>	<input type="radio"/>	<input type="radio"/>
Designradiator(en)	<input checked="" type="checkbox"/>	<input type="radio"/>	<input type="radio"/>	<input type="radio"/>
Keukenblok (met bovenkasten)				
Keuken (inbouw)apparatuur, te weten:				
--(gas)fornuis	<input type="radio"/>	<input type="radio"/>	<input checked="" type="checkbox"/>	<input type="radio"/>
--afzuigkap	<input checked="" type="checkbox"/>	<input type="radio"/>	<input type="radio"/>	<input type="radio"/>
--combi-oven/combimagnetron	<input type="radio"/>	<input type="radio"/>	<input checked="" type="checkbox"/>	<input type="radio"/>
--koel-vriescombinatie	<input type="radio"/>	<input checked="" type="checkbox"/>	<input type="radio"/>	<input type="radio"/>
Toilet met de volgende toebehoren:				
--toilet	<input checked="" type="checkbox"/>	<input type="radio"/>	<input type="radio"/>	<input type="radio"/>
--fontein	<input checked="" type="checkbox"/>	<input type="radio"/>	<input type="radio"/>	<input type="radio"/>
Badkamer met de volgende toebehoren:				
--ligbad	<input checked="" type="checkbox"/>	<input type="radio"/>	<input type="radio"/>	<input type="radio"/>
--douche (cabine/scherm)	<input checked="" type="checkbox"/>	<input type="radio"/>	<input type="radio"/>	<input type="radio"/>
--wastafel	<input checked="" type="checkbox"/>	<input type="radio"/>	<input type="radio"/>	<input type="radio"/>
--wastafelmeubel	<input checked="" type="checkbox"/>	<input type="radio"/>	<input type="radio"/>	<input type="radio"/>
--planchet	<input checked="" type="checkbox"/>	<input type="radio"/>	<input type="radio"/>	<input type="radio"/>
--toilet	<input checked="" type="checkbox"/>	<input type="radio"/>	<input type="radio"/>	<input type="radio"/>
Rookmelders	<input type="radio"/>	<input checked="" type="checkbox"/>	<input type="radio"/>	<input type="radio"/>
(Klok)thermostaat	<input checked="" type="checkbox"/>	<input type="radio"/>	<input type="radio"/>	<input type="radio"/>
Isolatievoorzieningen (voorzetramen/radiatorfolie etc.), te weten:	<input checked="" type="checkbox"/>	<input type="radio"/>	<input type="radio"/>	<input type="radio"/>
Telefoonaansluiting/internetaansluiting	<input checked="" type="checkbox"/>	<input type="radio"/>	<input type="radio"/>	<input type="radio"/>
Waterslot wasautomaat	<input type="radio"/>	<input checked="" type="checkbox"/>	<input type="radio"/>	<input type="radio"/>
Tuinaanleg/bestrating	<input checked="" type="checkbox"/>	<input type="radio"/>	<input type="radio"/>	<input type="radio"/>
Buitenverlichting	<input checked="" type="checkbox"/>	<input type="radio"/>	<input type="radio"/>	<input type="radio"/>
Kasten/werkbank in tuinhuis/berging	<input checked="" type="checkbox"/>	<input type="radio"/>	<input type="radio"/>	<input type="radio"/>
Boiler	<input type="radio"/>	<input type="radio"/>	<input type="radio"/>	<input checked="" type="checkbox"/>
Zie volledige lijst van zaken				

Over Ons

Ons specialisme

Wij houden van Leiden, de bollenstreek en 't Groene Hart. Het is een van de mooiste gebieden van ons land. De monumentale gebouwen, de indrukwekkende geschiedenis, de levendige wijken, de zee zo dichtbij, de vele rivieren en meren; we koesteren het. Als mens. Als makelaars. Wij kennen de unieke locaties en de betere huizen in deze bevoorrechte én dichtbevolkte regio als geen ander. Het is niet toevallig ons specialisme.

Onze passie

Wij houden van dingen die kloppen: goed licht, bijzondere architectuur, duurzame techniek, een mooi uitzicht en authentieke details. Dat hebben we vaak met onze opdrachtgevers gemeen en zien we terug in onze regio. Al sinds 2013 helpen we mensen die de verkoop van hun huis aan ons toevertrouwen. Of we begeleiden hen in hun zoektocht naar dat ene passende huis in die nog steeds overspannen markt. Dat is ons vak. En tegelijkertijd onze passie. Zie Graal Makelaardij als een bijzondere speciaalzaak, waar je toewijding vindt, kennis en kwaliteit.

Onze ambitie

Wij houden van resultaten. We scoren de juiste vraag/aanbod match gebaseerd op grondige big data analyses en slimme inzet van online marketing en social media. Onze persoonlijke betrokkenheid vinden we overigens minstens zo belangrijk. Net zoals het contact met de mensen voor wie we werken. Opdrachtgevers mogen rekenen op een intensieve begeleiding en eerlijk advies in iedere fase van het aan- en verkoopproces. Ons uitgebreide netwerk en ons lidmaatschap van de NVM helpen ons daarbij.



Wim Graal



Colinda Nijgh



Michiel de Jong

Woning bezichtigd, wat nu?

De verkoper heeft zijn huis voor u opengesteld en is (net als wij) heel benieuwd naar wat u er van vond. Een telefoontje of e-mail van uw kant wordt daarom altijd zéér op prijs gesteld.

Indien u belangstelling heeft voor de woning kunt u overwegen een bod uit te brengen. Het is altijd aan te raden om hiervoor een deskundige in te schakelen, zoals uw eigen NVM makelaar.

Bij een bieding kunnen de volgende zaken van belang zijn: de hoogte van het bod, de eventuele roerende zaken, de datum van oplevering en eventuele ontbindende voorwaarden (zoals financiering en/of bouwkundige keuring).

Het kan voorkomen dat er op een woning meerdere biedingen zijn uitgebracht. Hoe er in een dergelijk geval gehandeld wordt kan voor iedere situatie verschillend zijn. De makelaar kan u hierover informeren.

Rapenburg 4 | 2311 EV Leiden
Postbus 5 | 2300 AA Leiden

T 071 - 51 61 000
M 06 - 411 94 201

info@graalmakelaardij.nl
www.graalmakelaardij.nl

Wat onze klanten zeggen(*):

“Wim was erg goed bereikbaar, behulpzaam en kundig; hij was helder over de te volgen strategie en duidelijk over te maken afwegingen.”

G. Bonsel

“Bij Graal makelaardij werken kundige en service gerichte mensen, heel fijn! Je kan zelf met het volste vertrouwen alles los laten.”

J. Lubbe

“Michiel is vriendelijk, prettig in de omgang. Hij doet wat hij zegt en zegt wat hij doet.”

H. Schaap

“Begeleiding in alle opzichten prettig en deskundig, zowel van Wim Graal als van zijn medewerkers. Zeer aan te bevelen.”

P. Wormer

(* Bron: Beoordelingen Funda.

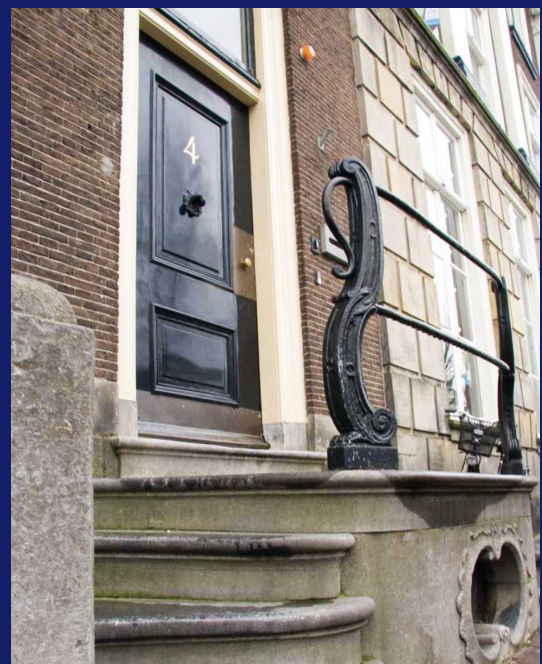

Graal

Makelaardij

DÉ SPECIALIST IN HET HOGERE SEGMENT



Graag tot ziens!

Graal Makelaardij

Rapenburg 4 | 2311 EV Leiden | 071 51 61 000 | 06 411 94 201

info@graalmakelaardij.nl | www.graalmakelaardij.nl

