

Johan Evertsenlaan 4, OEGSTGEEST



VRAAGPRIJS: € 500.000,- K.K.

Fijne, lichte en uitstekend onderhoudengezinswoning





Deze sfeervolle jaren 50 tussenwoning is gelegen in een rustige en groene straat waar de kinderen veilig op straat kunnen spelen. Diverse basisscholen en kinderopvangcentra liggen praktisch 'om de hoek', net als de sportvelden van LOHC en OLTC en de winkels van de Lange Voort. Een ideale locatie dus binnen Oegstgeest. Het centraal station van Leiden ligt op 10 minuten fietsafstand.

De woning beschikt over een diepe voortuin met nieuw afdakje voor de fietsen en een fijne diepe achtertuin op het oosten met stenen berging en achterom.



Indeling: entree met meterkast en garderobe, gang met toilet en trapkast. Fijne lichte woonkamer met open haard en parketvloer. Moderne keuken v.v. veel kasten en lades en alle gebruikelijke apparatuur, inclusief Quooker.

Eerste verdieping: overloop, moderne (recent vernieuwde) badkamer v.v. bad, douche en dubbele wastafel en deur naar het balkon aan de achterzijde. Ouderslaapkamer aan de achterzijde met vaste kastenwand. Ruime slaapkamer aan de voorzijde. De 'oude' badkamer is recentelijk omgebouwd tot een 'natte ruimte' met aansluiting voor wasmachine en droger, een wastafel met kastruimte en een toilet.

Tweede verdieping: ruime overloop met groot veluxraam, cv-opstelling en veel bergruimte achter schotten. Verder op deze verdieping 1 zeer grote kamer van voor tot achter met 2 dakkapellen. Uiteraard is deze ruimte ook prima te splitsen in 2 goed formaat slaapkamers.





Enkele bijzonderheden:

- De woning is v.v. dakisolatie en (op 1 dakkapel na) volledig v.v. dubbel glas. De vloer van woonkamer is eveneens v.v. isolatie in de kruipruimte.
- Voorschot gas en elektra slechts € 142,- p/mnd incl. btw
- Energielabel D
- Schilderwerk buiten van augustus 2020
- Houten vloeren op eerste en tweede verdieping van mei 2020

Type woning:	Eengezinswoning
Bouwjaar:	1956
Inhoud:	429 m3
Woonopp.:	124 m2
Perceelgrootte:	163 m2
Aanvaarding:	In overleg

Vraagprijs:
€ 500.000,- K.K.

**Ideale
gezinswoning op
rustige locatie.
Uw bezichtiging
waard!**

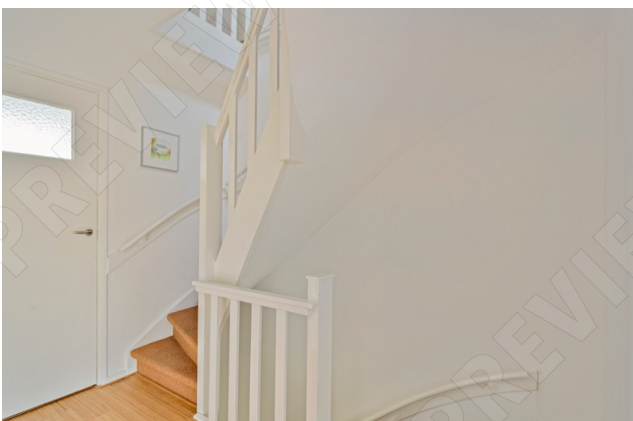

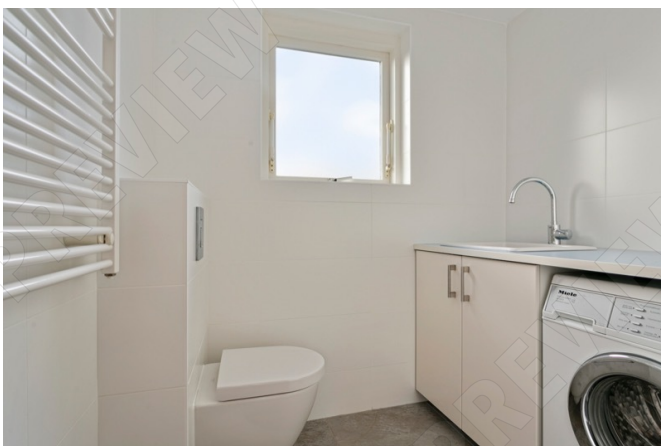









Aan de plattegronden kunnen geen rechten worden ontleend
© Zibber www.zibber.nl



Aan de plattegronden kunnen geen rechten worden ontleend
© Zibber www.zibber.nl



Aan de plattegronden kunnen geen rechten worden ontleend
© Zibber www.zibber.nl



Aan de plattegronden kunnen geen rechten worden ontleend
© Zibber www.zibber.nl

Lijst van zaken

	1ste aflevering	2de aflevering	3de aflevering	4de aflevering
Verhuurprocedures	0	0	0	0
Opbouw powermatoren/ampereklems	0	0	0	0
Wissel (hanglampen)	0	0	0	0
Legglijden in vaste lasten	0	0	0	0
2 waterkranen opzelen	0	0	0	0
gemiddeld, boor horren/holboren	0	0	0	0
gordijnen	0	0	0	0
opbouwende rijplegrecht achter (achterkant)	0	0	0	0
Wanddecoratie, te weten:	0	0	0	0
(Wand)roperhaant met toebehoren	0	0	0	0
Wanddecoratie	0	0	0	0
Deurgreepknoppen	0	0	0	0
Reinigungsweitung	0	0	0	0
spiegelwand	0	0	0	0
inbouw led lig	0	0	0	0
Kuubentek (met losse kasten)	0	0	0	0
Rekken (inbouw) opbouw, te weten:	0	0	0	0
Kuubentek	0	0	0	0
Tafel met toebehoren	0	0	0	0
Balken met de volgende toebehoren:	0	0	0	0
Schouwkast	0	0	0	0
Bruinroos	0	0	0	0
(Wand)kast	0	0	0	0
Administratie	0	0	0	0
(Wand)kast met en andere inbouwplaat	0	0	0	0
Reinigers	0	0	0	0
Schouwkasten	0	0	0	0
Cy met toebehoren	0	0	0	0
(Wand)kast	0	0	0	0
Warmwateraansluiting, te weten:	0	0	0	0
Mechanische ventilatie	0	0	0	0
Airconditioning met toebehoren (aanst...)	0	0	0	0
Installatie van: (a) (b) (c) (d) (e) (f) (g) (h) (i) (j) (k) (l) (m) (n) (o) (p) (q) (r) (s) (t) (u) (v) (w) (x) (y) (z) (aa) (ab) (ac) (ad) (ae) (af) (ag) (ah) (ai) (aj) (ak) (al) (am) (an) (ao) (ap) (aq) (ar) (as) (at) (au) (av) (aw) (ax) (ay) (az) (ba) (bb) (bc) (bd) (be) (bf) (bg) (bh) (bi) (bj) (bk) (bl) (bm) (bn) (bo) (bp) (bq) (br) (bs) (bt) (bu) (bv) (bw) (bx) (by) (bz) (ca) (cb) (cc) (cd) (ce) (cf) (cg) (ch) (ci) (cj) (ck) (cl) (cm) (cn) (co) (cp) (cq) (cr) (cs) (ct) (cu) (cv) (cw) (cx) (cy) (cz) (da) (db) (dc) (dd) (de) (df) (dg) (dh) (di) (dj) (dk) (dl) (dm) (dn) (do) (dp) (dq) (dr) (ds) (dt) (du) (dv) (dw) (dx) (dy) (dz) (ea) (eb) (ec) (ed) (ee) (ef) (eg) (eh) (ei) (ej) (ek) (el) (em) (en) (eo) (ep) (eq) (er) (es) (et) (eu) (ev) (ew) (ex) (ey) (ez) (fa) (fb) (fc) (fd) (fe) (ff) (fg) (fh) (fi) (fj) (fk) (fl) (fm) (fn) (fo) (fp) (fq) (fr) (fs) (ft) (fu) (fv) (fw) (fx) (fy) (fz) (ga) (gb) (gc) (gd) (ge) (gf) (gg) (gh) (gi) (gj) (gk) (gl) (gm) (gn) (go) (gp) (gq) (gr) (gs) (gt) (gu) (gv) (gw) (gx) (gy) (gz) (ha) (hb) (hc) (hd) (he) (hf) (hg) (hh) (hi) (hj) (hk) (hl) (hm) (hn) (ho) (hp) (hq) (hr) (hs) (ht) (hu) (hv) (hw) (hx) (hy) (hz) (ia) (ib) (ic) (id) (ie) (if) (ig) (ih) (ii) (ij) (ik) (il) (im) (in) (io) (ip) (iq) (ir) (is) (it) (iu) (iv) (iw) (ix) (iy) (iz) (ja) (jb) (jc) (jd) (je) (jf) (jg) (jh) (ji) (jj) (jk) (jl) (jm) (jn) (jo) (jp) (jq) (jr) (js) (jt) (ju) (jv) (jw) (jx) (jy) (jz) (ka) (kb) (kc) (kd) (ke) (kf) (kg) (kh) (ki) (kj) (kk) (kl) (km) (kn) (ko) (kp) (kq) (kr) (ks) (kt) (ku) (kv) (kw) (kx) (ky) (kz) (la) (lb) (lc) (ld) (le) (lf) (lg) (lh) (li) (lj) (lk) (ll) (lm) (ln) (lo) (lp) (lq) (lr) (ls) (lt) (lu) (lv) (lw) (lx) (ly) (lz) (ma) (mb) (mc) (md) (me) (mf) (mg) (mh) (mi) (mj) (mk) (ml) (mm) (mn) (mo) (mp) (mq) (mr) (ms) (mt) (mu) (mv) (mw) (mx) (my) (mz) (na) (nb) (nc) (nd) (ne) (nf) (ng) (nh) (ni) (nj) (nk) (nl) (nm) (nn) (no) (np) (nq) (nr) (ns) (nt) (nu) (nv) (nw) (nx) (ny) (nz) (oa) (ob) (oc) (od) (oe) (of) (og) (oh) (oi) (oj) (ok) (ol) (om) (on) (oo) (op) (oq) (or) (os) (ot) (ou) (ov) (ow) (ox) (oy) (oz) (pa) (pb) (pc) (pd) (pe) (pf) (pg) (ph) (pi) (pj) (pk) (pl) (pm) (pn) (po) (pp) (pq) (pr) (ps) (pt) (pu) (pv) (pw) (px) (py) (pz) (qa) (qb) (qc) (qd) (qe) (qf) (qg) (qh) (qi) (qj) (qk) (ql) (qm) (qn) (qo) (qp) (qq) (qr) (qs) (qt) (qu) (qv) (qw) (qx) (qy) (qz) (ra) (rb) (rc) (rd) (re) (rf) (rg) (rh) (ri) (rj) (rk) (rl) (rm) (rn) (ro) (rp) (rq) (rr) (rs) (rt) (ru) (rv) (rw) (rx) (ry) (rz) (sa) (sb) (sc) (sd) (se) (sf) (sg) (sh) (si) (sj) (sk) (sl) (sm) (sn) (so) (sp) (sq) (sr) (ss) (st) (su) (sv) (sw) (sx) (sy) (sz) (ta) (tb) (tc) (td) (te) (tf) (tg) (th) (ti) (tj) (tk) (tl) (tm) (tn) (to) (tp) (tq) (tr) (ts) (tt) (tu) (tv) (tw) (tx) (ty) (tz) (ua) (ub) (uc) (ud) (ue) (uf) (ug) (uh) (ui) (uj) (uk) (ul) (um) (un) (uo) (up) (uq) (ur) (us) (ut) (uu) (uv) (uw) (ux) (uy) (uz) (va) (vb) (vc) (vd) (ve) (vf) (vg) (vh) (vi) (vj) (vk) (vl) (vm) (vn) (vo) (vp) (vq) (vr) (vs) (vt) (vu) (vv) (vw) (vx) (vy) (vz) (wa) (wb) (wc) (wd) (we) (wf) (wg) (wh) (wi) (wj) (wk) (wl) (wm) (wn) (wo) (wp) (wq) (wr) (ws) (wt) (wu) (wv) (ww) (wx) (wy) (wz) (xa) (xb) (xc) (xd) (xe) (xf) (xg) (xh) (xi) (xj) (xk) (xl) (xm) (xn) (xo) (xp) (xq) (xr) (xs) (xt) (xu) (xv) (xw) (xx) (xy) (xz) (ya) (yb) (yc) (yd) (ye) (yf) (yg) (yh) (yi) (yj) (yk) (yl) (ym) (yn) (yo) (yp) (yq) (yr) (ys) (yt) (yu) (yv) (yw) (yx) (yz) (za) (zb) (zc) (zd) (ze) (zf) (zg) (zh) (zi) (zj) (zk) (zl) (zm) (zn) (zo) (zp) (zq) (zr) (zs) (zt) (zu) (zv) (zw) (zx) (zy) (zz)	0	0	0	0
Deeg	0	0	0	0
... (rest of table content is obscured by watermarks)				

Graal Makelaardij... **dé specialist in het hogere segment**

Er is de afgelopen jaren veel veranderd in de makelaardij. Om wat te noemen: de bescherming van de titel 'makelaar' is opgeheven, de tarieven zijn vrijgegeven, Funda is opengesteld voor niet-NVM leden en de 'doe-het-zelf' formule heeft zijn intrede gedaan. Kortom, er valt wat te kiezen voor de consument, en zo hoort dat ook!

Graal Makelaardij heeft zich vanaf haar begin in 2003 gericht op de verkoop van woningen in het hogere segment. Liever dan kwantiteit richten wij op ons kwaliteit; en liever dan generalist zijn wij de specialist, . . . in het hogere segment.

Deze specialisatie heeft vele voordelen voor ú. Wij kennen 'onze' markt als geen ander. Vrijwel dagelijks zien en spreken wij kopers en verkopers in dit marktsegment. Wij luisteren naar hun wensen en eisen en zijn daardoor als geen ander in staat om vraag en aanbod bij elkaar te brengen. En dat is al eeuwen lang de rol van de makelaar !

Wat is "het hogere segment"?

Graal Makelaardij heeft al enkele jaren achtereen de hoogste gemiddelde verkoopprijs van de Leidse regio. De gemiddelde verkoopprijs van alle (door NVM makelaars) verkochte woningen in 2018 was € 335.498,- (bron NVM statistieken). De gemiddelde verkoopprijs van Graal Makelaardij was € 845.858,- (bron NVM statistieken). De meeste woningen in onze portefeuille hebben vraagprijzen vanaf ca. € 400.000,-.

Dát maakt ons dé specialist in het hogere segment.



Wim Graal



Colinda Nijgh



Michiel de Jong

Woning bezichtigd, wat nu?

De verkoper heeft zijn huis voor u opengesteld en is (net als wij) heel benieuwd naar wat u er van vond. Een telefoontje of e-mail van uw kant wordt daarom altijd zéér op prijs gesteld.

Indien u belangstelling heeft voor de woning kunt u overwegen een bod uit te brengen. Het is altijd aan te raden om hiervoor een deskundige in te schakelen, zoals uw eigen NVM makelaar.

Bij een bieding kunnen de volgende zaken van belang zijn: de hoogte van het bod, de eventuele roerende zaken, de datum van oplevering en eventuele ontbindende voorwaarden (zoals financiering en/of bouwkundige keuring).

Het kan voorkomen dat er op een woning meerdere biedingen zijn uitgebracht. Hoe er in een dergelijk geval gehandeld wordt kan voor iedere situatie verschillend zijn. De makelaar kan u hierover informeren.

Rapenburg 4 | 2311 EV Leiden
Postbus 5 | 2300 AA Leiden

T 071 - 51 61 000
M 06 - 411 94 201

info@graalmakelaardij.nl
www.graalmakelaardij.nl

Wat onze klanten zeggen(*):

“Goede strategie, goede begeleiding, goed resultaat!”

J. van der Beek

“Wij hadden al goede verwachtingen en die werden bewaarheid! We hebben in het verleden met verschillende makelaars te maken gehad, waarbij Graal Makelaardij het beste beviel.”

E. van der Mark

“Volledig aan verwachting voldaan. Graal Makelaardij heeft een solide reputatie. De dienstverlening wordt zeer correct uitgevoerd door alle medewerkers (van de administratie tot en met de verkopende makelaar). Ik kan jullie kantoor aanbevelen omdat ik volledig vertrouwen heb dat jullie dit voortzetten en ik overtuigd ben van de kwaliteit en de deskundigheid die jullie hebben getoond.”

Fam. Falkenburg-Klein

(* Bron: NVM Klanttevredenheidsonderzoek.

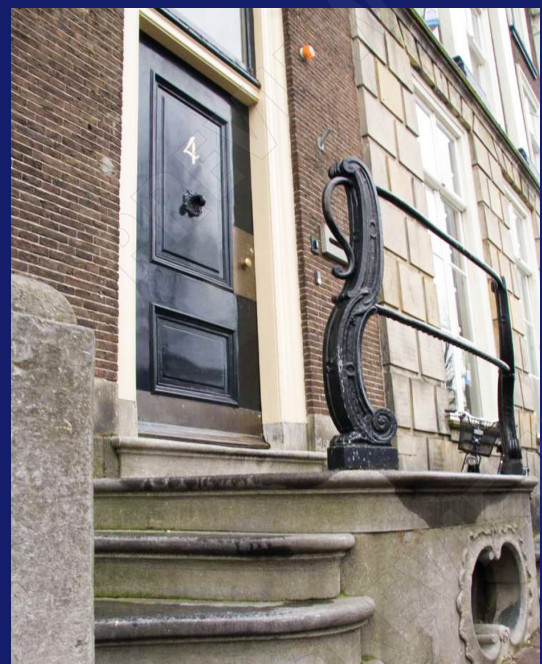

Graal

Makelaardij

DÉ SPECIALIST IN HET HOGERE SEGMENT



Graag tot ziens!

Graal Makelaardij

Rapenburg 4 | 2311 EV Leiden | 071 51 61 000 | 06 411 94 201

info@graalmakelaardij.nl | www.graalmakelaardij.nl

