

Rijnsburgerweg 149, LEIDEN



VRAAGPRIJS: € 920.000,- K.K.

Ruim en karakteristiek herenhuis op toplocatie



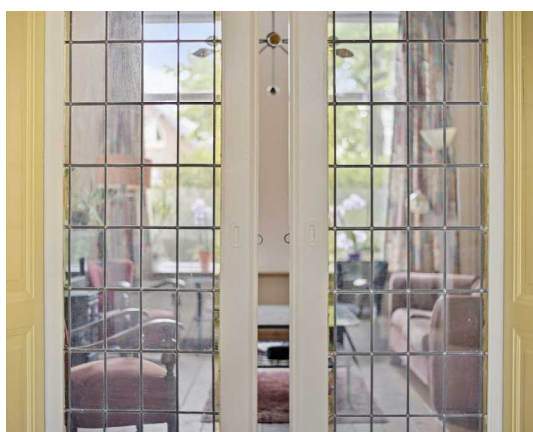

Deze woning is ideaal gelegen, op loop- en korte fietsafstand van o.a. CS-Leiden, de binnenstad van Leiden én het gezellige centrum van Oegstgeest, meerdere scholen en sportverenigingen, het Bos van Bosman én stadspark 'De Leidse Hout'. Ook de aansluiting op de A44 (D'Haag-A'dam) ligt op slechts enkele minuten rijden. Parkeren kan voor het huis middels een bewonersvergunning. De woning beschikt tevens over een achterom. De woning heeft een ruime voortuin met voldoende plek voor fietsen. Die kunnen natuurlijk ook achterom indien gewenst. De achtertuin is ruim 20 meter diep en achterin bevindt zich een overkapping met zithoek en bergruimte. Het is ook mogelijk om hier een zelfstandig tuinhuis te realiseren. De woning beschikt nog over veel originele stijlkenmerken zoals 3-vlaks paneeldeuren, de originele schouwen, glas-in-lood en-suite schuifdeuren en glas-in-lood tochtdeur in de gang, de originele stuc-plafonds, etc. De woning is reeds bouwkundig gekeurd. In 2015 zijn er 12 zonnepanelen geplaatst op het dak. Dit draagt bij aan een aanzienlijke verlaging van de elektriciteitskosten. De woning is geheel voorzien van dubbel glas. De kruipruimte is tevens v.v. een royale laag isolatiechips (aangebracht in 2011/2012).

Indeling: hal, gang met trapkast en gangkast. Toilet m/fontein. De woon- en eetkamer met en-suite separatie is maar liefst ruim 12 m. diep en 3.7 m. breed. Dit in combinatie met de hoge plafonds en de half open keuken maakt de begane grond zeer ruim en licht. De openslaande deuren aan de achterzijde geven toegang tot de riante tuin. De keuken is v.v. alle gebruikelijke apparatuur; de originele ingebouwde kast uit 1910 is een leuk en nuttig detail.

Eerste verdieping: overloop, toilet m/fontein, vaste kast. De slaapkamer aan de achterzijde is extra groot omdat bij de verbouwing in 2000 het balkon bij de kamer is getrokken. De kamer staat in verbinding met de badkamer die tevens toegankelijk is vanaf de gang. De slaapkamer aan de voorzijde is v.v. een op maat gemaakt verhoogd bed met daaronder veel bergruimte. Verder op deze verdieping nog een kleinere kamer welke thans in gebruik is als studeerkamer.



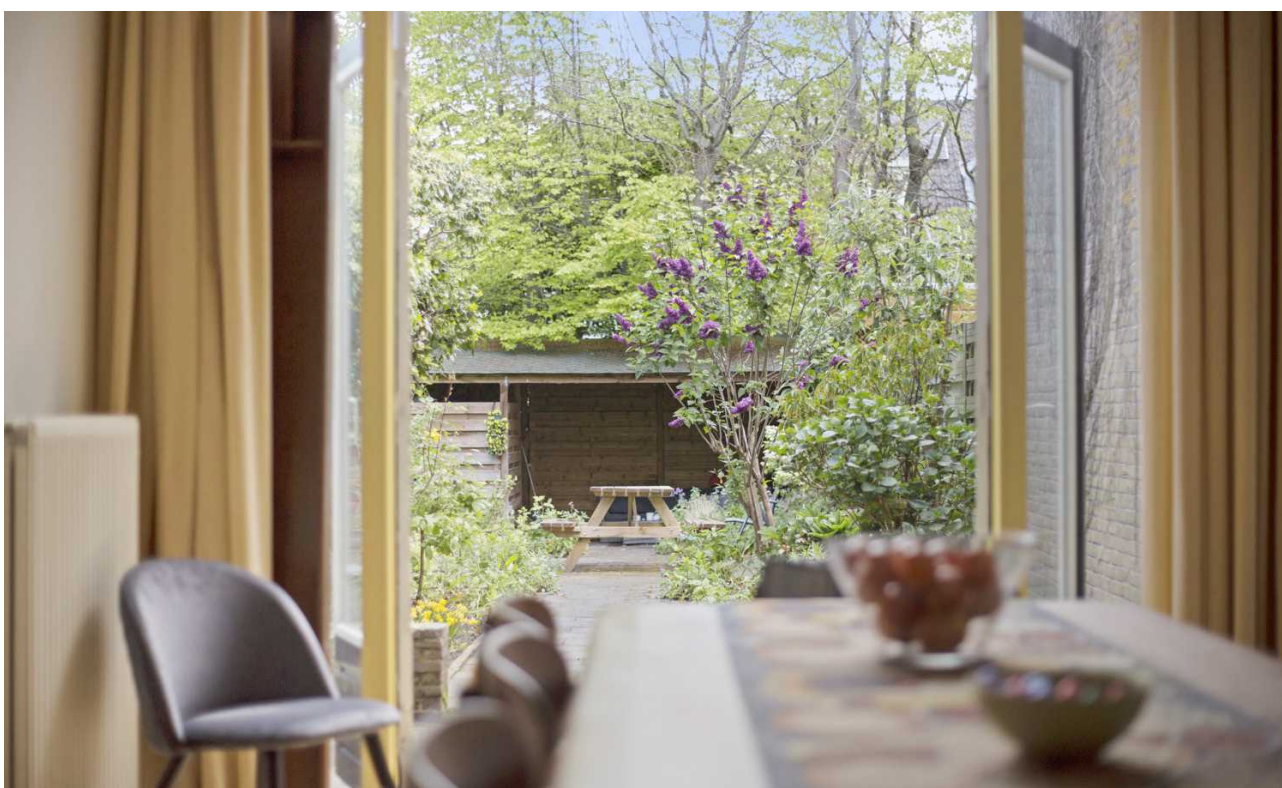

Tweede verdieping: de zeer ruime overloop geeft toegang tot 2 grote slaapkamers en een CV- en waskamer met, naast de CV-opstelling en de wasmachine-/droger aansluitingen ook de nodige extra bergruimte.

Al met al een zeer ruim en karakteristiek familiehuis. Uw bezichtiging zéker waard!

Type woning:	tussenwoning
Bouwjaar:	1910
Inhoud:	ca. 733 m³
Woonopp.:	ca. 188 m²
Perceelgrootte:	243 m²
Aanvaarding:	In overleg

Vraagprijs:
€ 920.000,- K.K.

Zeer ruim en karakteristiek familiehuis!

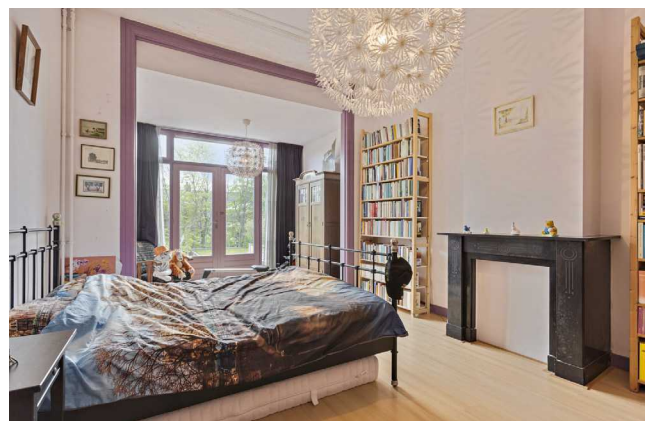
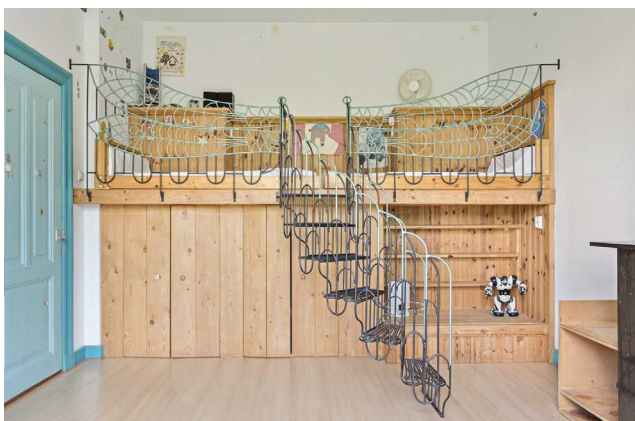

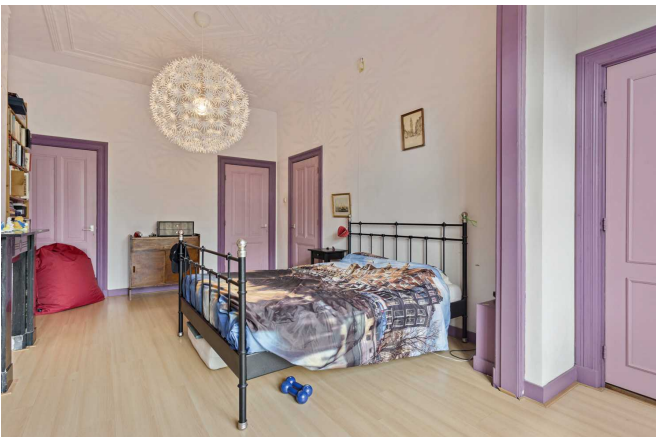









Kan de plattegrond niet zien? Ga naar: www.zibber.nl



Aan de plattegronden kunnen geen rechten worden ontleend
© Zibber www.zibber.nl



Aan de plattegronden kunnen geen rechten worden ontleend
© Zibber www.zibber.nl



Lijst van zaken

	Blijft achter	Gaat mee	Ter overname	N.v.t.
--inbouwspots/dimmers	<input type="radio"/>	<input type="radio"/>	<input type="radio"/>	<input checked="" type="checkbox"/>
--opbouwspots/armaturen/lampen/dimmers	<input type="radio"/>	<input type="radio"/>	<input type="radio"/>	<input checked="" type="checkbox"/>
--losse (hang)lampen	<input type="radio"/>	<input checked="" type="checkbox"/>	<input type="radio"/>	<input type="radio"/>
(Losse)kasten, legplanken, te weten:	<input type="radio"/>	<input type="radio"/>	<input type="radio"/>	<input checked="" type="checkbox"/>
--gordijnrails	<input checked="" type="checkbox"/>	<input type="radio"/>	<input type="radio"/>	<input type="radio"/>
--gordijnen, vitrages, rolgordijnen, lamellen	<input type="radio"/>	<input type="radio"/>	<input checked="" type="checkbox"/>	<input type="radio"/>
--jaloezieën	<input type="radio"/>	<input type="radio"/>	<input type="radio"/>	<input checked="" type="checkbox"/>
--(losse) horren/rolhorren	<input type="radio"/>	<input type="radio"/>	<input type="radio"/>	<input checked="" type="checkbox"/>
--vloerbedekking	<input type="radio"/>	<input type="radio"/>	<input type="radio"/>	<input checked="" type="checkbox"/>
--parketvloer, houtenvloer, laminaat	<input checked="" type="checkbox"/>	<input type="radio"/>	<input type="radio"/>	<input type="radio"/>
(Voorzet) openhaard met toebehoren	<input checked="" type="checkbox"/>	<input type="radio"/>	<input type="radio"/>	<input type="radio"/>
Designradiator(en)	<input type="radio"/>	<input type="radio"/>	<input type="radio"/>	<input checked="" type="checkbox"/>
--spiegelwanden	<input type="radio"/>	<input type="radio"/>	<input type="radio"/>	<input checked="" type="checkbox"/>
--schilderij ophangstelsysteem	<input type="radio"/>	<input type="radio"/>	<input type="radio"/>	<input checked="" type="checkbox"/>
Keukenblok (met bovenkasten)	<input checked="" type="checkbox"/>	<input type="radio"/>	<input type="radio"/>	<input type="radio"/>
Keuken (inbouw)apparatuur, te weten:	<input checked="" type="checkbox"/>	<input type="radio"/>	<input type="radio"/>	<input type="radio"/>
- vriezer, koffiezetapparaat	<input type="radio"/>	<input checked="" type="checkbox"/>	<input type="radio"/>	<input type="radio"/>
-Keukenaccessoires	<input type="radio"/>	<input type="radio"/>	<input type="radio"/>	<input checked="" type="checkbox"/>
Toilet met de volgende toebehoren:	<input checked="" type="checkbox"/>	<input type="radio"/>	<input type="radio"/>	<input type="radio"/>
--toiletborstel(houder)	<input type="radio"/>	<input checked="" type="checkbox"/>	<input type="radio"/>	<input type="radio"/>
Badkamer met de volgende toebehoren:	<input checked="" type="checkbox"/>	<input type="radio"/>	<input type="radio"/>	<input type="radio"/>
Schotel/antenne	<input type="radio"/>	<input type="radio"/>	<input type="radio"/>	<input checked="" type="checkbox"/>
Brievenbus	<input type="radio"/>	<input type="radio"/>	<input type="radio"/>	<input checked="" type="checkbox"/>
(Voordeur)bel	<input checked="" type="checkbox"/>	<input type="radio"/>	<input type="radio"/>	<input type="radio"/>
Alarminstallatie	<input type="radio"/>	<input type="radio"/>	<input type="radio"/>	<input checked="" type="checkbox"/>
(Veiligheids)sloten en overige inbraakpreventie	<input checked="" type="checkbox"/>	<input type="radio"/>	<input type="radio"/>	<input type="radio"/>
CV met toebehoren	<input checked="" type="checkbox"/>	<input type="radio"/>	<input type="radio"/>	<input type="radio"/>
(Klok)thermostaat	<input type="radio"/>	<input type="radio"/>	<input type="radio"/>	<input checked="" type="checkbox"/>
Warmwatervoorziening, te weten:	<input checked="" type="checkbox"/>	<input type="radio"/>	<input type="radio"/>	<input type="radio"/>
Mechanische ventilatie	<input checked="" type="checkbox"/>	<input type="radio"/>	<input type="radio"/>	<input type="radio"/>
Luchtbehandeling	<input type="radio"/>	<input type="radio"/>	<input type="radio"/>	<input checked="" type="checkbox"/>
Isolatievoorzieningen (voorzetramen/radiatorfolie etc.), te weten:	<input type="radio"/>	<input type="radio"/>	<input type="radio"/>	<input checked="" type="checkbox"/>
Telefoonaansluiting/internetaansluiting	<input checked="" type="checkbox"/>	<input type="radio"/>	<input type="radio"/>	<input type="radio"/>
Veiligheidsschakelaar wasautomaat	<input type="radio"/>	<input type="radio"/>	<input type="radio"/>	<input checked="" type="checkbox"/>
Waterslot wasautomaat	<input type="radio"/>	<input type="radio"/>	<input type="radio"/>	<input checked="" type="checkbox"/>
Zonnepanelen	<input checked="" type="checkbox"/>	<input type="radio"/>	<input type="radio"/>	<input type="radio"/>
Tuinaanleg/bestrating	<input checked="" type="checkbox"/>	<input type="radio"/>	<input type="radio"/>	<input type="radio"/>
Bepanting (muv enkele plant)	<input checked="" type="checkbox"/>	<input type="radio"/>	<input type="radio"/>	<input type="radio"/>
Buitenverlichting	<input checked="" type="checkbox"/>	<input type="radio"/>	<input type="radio"/>	<input type="radio"/>
Tijd- of schemerschakelaar/bewegingsmelder	<input type="radio"/>	<input type="radio"/>	<input type="radio"/>	<input checked="" type="checkbox"/>
Tuinhuis/buitenberging	<input checked="" type="checkbox"/>	<input type="radio"/>	<input type="radio"/>	<input type="radio"/>
Kasten/werkbank in tuinhuis/berging	<input type="radio"/>	<input type="radio"/>	<input type="radio"/>	<input checked="" type="checkbox"/>
--(sier)hek	<input type="radio"/>	<input type="radio"/>	<input type="radio"/>	<input checked="" type="checkbox"/>
--vlaggenmast(houder)	<input type="radio"/>	<input type="radio"/>	<input type="radio"/>	<input checked="" type="checkbox"/>
* zie originele lijst van zaken	<input checked="" type="checkbox"/>	<input type="radio"/>	<input type="radio"/>	<input type="radio"/>

Graal Makelaardij...

dé specialist in het hogere segment

Er is de afgelopen jaren veel veranderd in de makelaardij. Om wat te noemen: de bescherming van de titel 'makelaar' is opgeheven, de tarieven zijn vrijgegeven, Funda is opengesteld voor niet-NVM leden en de 'doe-het-zelf' formule heeft zijn intrede gedaan. Kortom, er valt wat te kiezen voor de consument, en zo hoort dat ook!

Graal Makelaardij heeft zich vanaf haar begin in 2003 gericht op de verkoop van woningen in het hogere segment. Liever dan kwantiteit richten wij op ons kwaliteit; en liever dan generalist zijn wij de specialist, . . . in het hogere segment.

Deze specialisatie heeft vele voordelen voor ú. Wij kennen 'onze' markt als geen ander. Vrijwel dagelijks zien en spreken wij kopers en verkopers in dit marktsegment. Wij luisteren naar hun wensen en eisen en zijn daardoor als geen ander in staat om vraag en aanbod bij elkaar te brengen. En dat is al eeuwen lang de rol van de makelaar !

Wat is "het hogere segment"?

Graal Makelaardij heeft al enkele jaren achtereen de hoogste gemiddelde verkoopprijs van de Leidse regio. De gemiddelde verkoopprijs van alle (door NVM makelaars) verkochte woningen in 2018 was € 335.498,- (bron NVM statistieken). De gemiddelde verkoopprijs van Graal Makelaardij was € 845.858,- (bron NVM statistieken). De meeste woningen in onze portefeuille hebben vraagprijzen vanaf ca. € 400.000,-.

Dát maakt ons dé specialist in het hogere segment.



Wim Graal



Colinda Nijgh



Michiel de Jong

Woning bezichtigd, wat nu?

De verkoper heeft zijn huis voor u opengesteld en is (net als wij) heel benieuwd naar wat u er van vond. Een telefoontje of e-mail van uw kant wordt daarom altijd zéér op prijs gesteld.

Indien u belangstelling heeft voor de woning kunt u overwegen een bod uit te brengen. Het is altijd aan te raden om hiervoor een deskundige in te schakelen, zoals uw eigen NVM makelaar.

Bij een bieding kunnen de volgende zaken van belang zijn: de hoogte van het bod, de eventuele roerende zaken, de datum van oplevering en eventuele ontbindende voorwaarden (zoals financiering en/of bouwkundige keuring).

Het kan voorkomen dat er op een woning meerdere biedingen zijn uitgebracht. Hoe er in een dergelijk geval gehandeld wordt kan voor iedere situatie verschillend zijn. De makelaar kan u hierover informeren.

Rapenburg 4 | 2311 EV Leiden
Postbus 5 | 2300 AA Leiden

T 071 - 51 61 000
M 06 - 411 94 201

info@graalmakelaardij.nl
www.graalmakelaardij.nl

Wat onze klanten zeggen(*):

“Goede strategie, goede begeleiding, goed resultaat!”

J. van der Beek

“Wij hadden al goede verwachtingen en die werden bewaarheid! We hebben in het verleden met verschillende makelaars te maken gehad, waarbij Graal Makelaardij het beste beviel.”

E. van der Mark

“Volledig aan verwachting voldaan. Graal Makelaardij heeft een solide reputatie. De dienstverlening wordt zeer correct uitgevoerd door alle medewerkers (van de administratie tot en met de verkopende makelaar). Ik kan jullie kantoor aanbevelen omdat ik volledig vertrouwen heb dat jullie dit voortzetten en ik overtuigd ben van de kwaliteit en de deskundigheid die jullie hebben getoond.”

Fam. Falkenburg-Klein

(* Bron: NVM Klanttevredenheidsonderzoek.

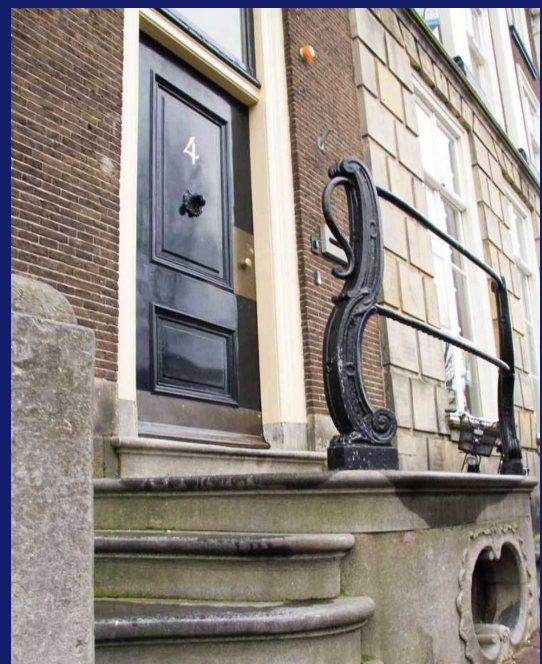

Graal

Makelaardij

DÉ SPECIALIST IN HET HOGERE SEGMENT



Graag tot ziens!

Graal Makelaardij

Rapenburg 4 | 2311 EV Leiden | 071 51 61 000 | 06 411 94 201

info@graalmakelaardij.nl | www.graalmakelaardij.nl

