

De Kempenaerstraat 56, Oegstgeest



VRAAGPRIJS: € 699.500,- K.K.

Karakteristiek en uitstekend onderhouden



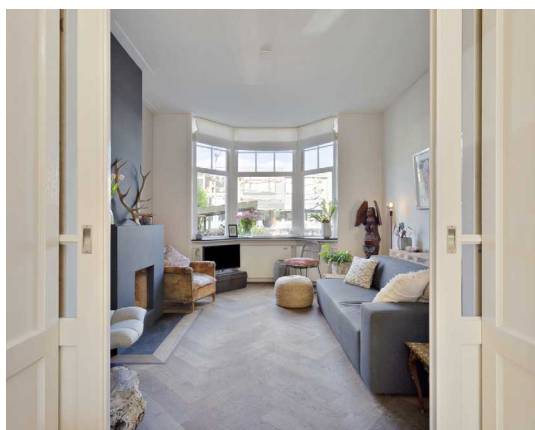
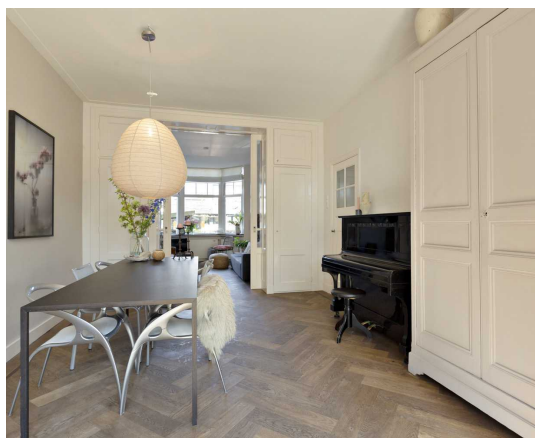

Karakteristieke en uitstekend onderhouden tussenwoning op toplocatie

Bent U op zoek naar de ideale gezinswoning in Oegstgeest in een prijsklasse tot zevenhonderd duizend euro? Dan moet u hier écht komen kijken. Wat deze woning zo aantrekkelijk maakt?

- de altijd prettige combinatie van karakter en authentieke details passend bij een woning uit 1924, gecombineerd met modern wooncomfort en uitstekend onderhoud.
- de perfecte locatie binnen Oegstgeest; op een steenworp van de winkels van de Kempenaerstraat aan de ene kant en stadspark De Leidse Hout aan de andere kant. Ook alle overige faciliteiten zoals scholen, sportverenigingen en het CS zijn op korte loop- of fietsafstand te bereiken.
- een ruime voortuin (o.a. voor de fietsen) en een heerlijke diepe zonnige achtertuin op het zuiden met veel privacy, grenzend aan het prachtige Hendrik Kraemerpark.

De indeling:

Entree: tochtportaal met garderobe, gang met trapkast, modern toilet met fontein. Gezellige woon- en eetkamer en-suite met erker, open haard, fraaie eiken visgraat parketvloer en openslaande deuren naar de achtertuin. Moderne half-open keuken (Siematic) met composiet werkblad en v.v. alle gebruikelijke apparatuur (Siemens), 5-pits gasfornuis (Smeg) en deur naar de achtertuin.

Eerste verdieping: overloop, modern toilet, ruime slaapkamer aan de achterzijde met openslaande deuren naar het balkon en een prachtige inloopkast. Ook de slaapkamer aan de voorzijde is lekker ruim en heeft een vaste kast en openslaande deuren naar een balkon. Verder op deze verdieping het zgn. 'kabinet kamertje', thans in gebruik als werkkamer en een luxe badkamer met openslaande deuren v.v. een bad op pootjes, een ruime inloop douche en wastafel.



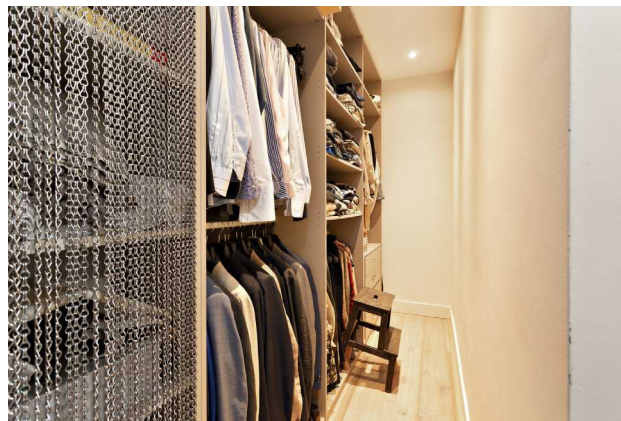

Tweede verdieping: overloop, fijne zolderkamer met Velux ramen aan de voorzijde en een dubbele kamer met separaat slaap- en zitgedeelte aan de achterzijde met fenomenaal uitzicht over het park. Verder op deze verdieping een tweede badkamer v.v. douche en wastafel plus een aparte ruimte voor de wasmachine en de droger.

Nog een paar bijzonderheden:

- elektra en overige leidingwerk vernieuwd in 2003
- dak en zinkwerk vervangen in 2010
- kozijnen, openslaande deuren en ramen, en balustrades van de 1e verdieping volledig in oorspronkelijke staat vervangen
- afdakje voor fietsen in voortuin

| | |
|-----------------|------------------------------|
| Type woning: | herenhuis |
| Bouwjaar: | 1924 |
| Inhoud: | ca. 576 m³ |
| Woonopp.: | ca. 159 m² |
| Perceelgrootte: | 193 m² |
| Aanvaarding: | In overleg |

Vraagprijs:
€ 699.500,- K.K.

Sfeervol en goed
onderhouden
herenhuis. Uw
bezichtiging
zeker waard!

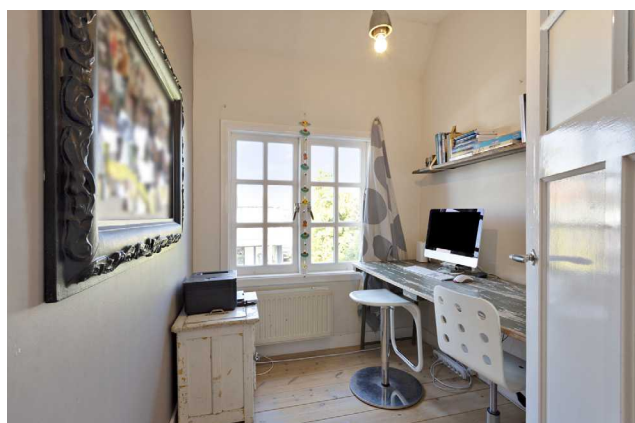
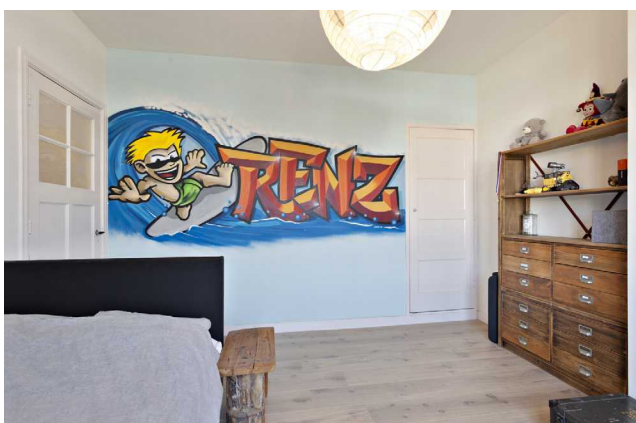











Aan de plattegronden kunnen geen rechten worden ontleend.
© Zibber www.zibber.nl

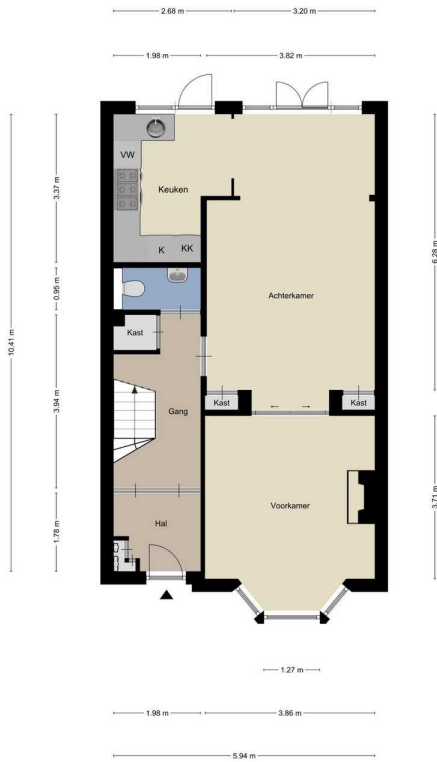

Aan de plattegronden kunnen geen rechten worden ontleend.
© Zibber www.zibber.nl



Aan de plattegronden kunnen geen rechten worden ontleend
© Zibber www.zibber.nl



Aan de plattegronden kunnen geen rechten worden ontleend
© Zibber www.zibber.nl

Lijst van zaken

| | Blijft achter | Gaat mee | Ter overname | N.v.t. |
|---|-------------------------------------|-------------------------------------|-------------------------------------|-------------------------------------|
| --inbouwspots/dimmers | <input type="radio"/> | <input type="radio"/> | <input type="radio"/> | <input checked="" type="checkbox"/> |
| --opbouwspots/armaturen/lampen/dimmers | <input type="radio"/> | <input type="radio"/> | <input type="radio"/> | <input checked="" type="checkbox"/> |
| --losse (hang)lampen | <input type="radio"/> | <input checked="" type="checkbox"/> | <input type="radio"/> | <input type="radio"/> |
| (Losse)kasten, legplanken, te weten: inloopkast 1e verd. | <input checked="" type="checkbox"/> | <input type="radio"/> | <input type="radio"/> | <input type="radio"/> |
| --gordijnrails | <input type="radio"/> | <input type="radio"/> | <input type="radio"/> | <input checked="" type="checkbox"/> |
| --gordijnen | <input checked="" type="checkbox"/> | <input type="radio"/> | <input type="radio"/> | <input type="radio"/> |
| --overgordijnen | <input type="radio"/> | <input type="radio"/> | <input type="radio"/> | <input checked="" type="checkbox"/> |
| --rolgordijnen | <input checked="" type="checkbox"/> | <input type="radio"/> | <input type="radio"/> | <input type="radio"/> |
| --jaloezieën | <input type="radio"/> | <input type="radio"/> | <input checked="" type="checkbox"/> | <input type="radio"/> |
| --vloerbedekking | <input type="radio"/> | <input type="radio"/> | <input type="radio"/> | <input checked="" type="checkbox"/> |
| --parketvloer, houten vloer(delen), laminaat, plavuizen | <input checked="" type="checkbox"/> | <input type="radio"/> | <input type="radio"/> | <input type="radio"/> |
| (Voorzet) openhaard met toebehoren | <input checked="" type="checkbox"/> | <input type="radio"/> | <input type="radio"/> | <input type="radio"/> |
| Allesbrander | <input type="radio"/> | <input type="radio"/> | <input type="radio"/> | <input checked="" type="checkbox"/> |
| Designradiator(en) | <input checked="" type="checkbox"/> | <input type="radio"/> | <input type="radio"/> | <input type="radio"/> |
| Radiatorafwerking | <input type="radio"/> | <input type="radio"/> | <input type="radio"/> | <input checked="" type="checkbox"/> |
| --spiegelwanden | <input type="radio"/> | <input type="radio"/> | <input type="radio"/> | <input checked="" type="checkbox"/> |
| --schilderij ophangstelsysteem | <input checked="" type="checkbox"/> | <input type="radio"/> | <input type="radio"/> | <input type="radio"/> |
| Keukenblok (met bovenkasten) | <input checked="" type="checkbox"/> | <input type="radio"/> | <input type="radio"/> | <input type="radio"/> |
| Keuken (inbouw)apparatuur, te weten: | <input checked="" type="checkbox"/> | <input type="radio"/> | <input type="radio"/> | <input type="radio"/> |
| --koffiezetapparaat | <input type="radio"/> | <input type="radio"/> | <input checked="" type="checkbox"/> | <input type="radio"/> |
| - huidige stoomoven wordt voor de oplevering omgeruild voor combi-magnetron | <input type="radio"/> | <input checked="" type="checkbox"/> | <input type="radio"/> | <input type="radio"/> |
| -Keukenaccessoires | <input type="radio"/> | <input type="radio"/> | <input type="radio"/> | <input checked="" type="checkbox"/> |
| Toilet met de volgende toebehoren: | <input checked="" type="checkbox"/> | <input type="radio"/> | <input type="radio"/> | <input type="radio"/> |
| --toiletborstel(houder) | <input type="radio"/> | <input checked="" type="checkbox"/> | <input type="radio"/> | <input type="radio"/> |
| Badkamer met de volgende toebehoren: | <input checked="" type="checkbox"/> | <input type="radio"/> | <input type="radio"/> | <input type="radio"/> |
| --toiletborstel (houder) | <input type="radio"/> | <input checked="" type="checkbox"/> | <input type="radio"/> | <input type="radio"/> |
| Brievenbus | <input type="radio"/> | <input type="radio"/> | <input type="radio"/> | <input checked="" type="checkbox"/> |
| (Voordeur)bel | <input checked="" type="checkbox"/> | <input type="radio"/> | <input type="radio"/> | <input type="radio"/> |
| Alarminstallatie | <input type="radio"/> | <input type="radio"/> | <input checked="" type="checkbox"/> | <input type="radio"/> |
| (Veiligheids)sloten en overige inbraakpreventie | <input checked="" type="checkbox"/> | <input type="radio"/> | <input type="radio"/> | <input type="radio"/> |
| Rookmelders | <input type="radio"/> | <input type="radio"/> | <input checked="" type="checkbox"/> | <input type="radio"/> |
| Screens/rolluiken | <input type="radio"/> | <input type="radio"/> | <input type="radio"/> | <input checked="" type="checkbox"/> |
| CV met toebehoren | <input checked="" type="checkbox"/> | <input type="radio"/> | <input type="radio"/> | <input type="radio"/> |
| (Klok)thermostaat | <input checked="" type="checkbox"/> | <input type="radio"/> | <input type="radio"/> | <input type="radio"/> |
| Warmwatervoorziening, te weten: | <input checked="" type="checkbox"/> | <input type="radio"/> | <input type="radio"/> | <input type="radio"/> |
| Mechanische ventilatie | <input checked="" type="checkbox"/> | <input type="radio"/> | <input type="radio"/> | <input type="radio"/> |
| Luchtbehandeling | <input type="radio"/> | <input type="radio"/> | <input type="radio"/> | <input checked="" type="checkbox"/> |
| Airconditioning met toebehoren (aantal:.....) | <input type="radio"/> | <input type="radio"/> | <input type="radio"/> | <input checked="" type="checkbox"/> |
| Isolatievoorzieningen (voorzetramen/radiatorfolie etc.), te weten: | | | | |
| Telefoonaansluiting/internetaansluiting | <input type="radio"/> | <input type="radio"/> | <input type="radio"/> | <input checked="" type="checkbox"/> |
| Veiligheidsschakelaar wasautomaat | <input type="radio"/> | <input type="radio"/> | <input type="radio"/> | <input checked="" type="checkbox"/> |
| Waterslot wasautomaat | <input type="radio"/> | <input type="radio"/> | <input type="radio"/> | <input checked="" type="checkbox"/> |
| Zonnepanelen | <input type="radio"/> | <input type="radio"/> | <input type="radio"/> | <input checked="" type="checkbox"/> |
| Tuinaanleg/bestrating | <input checked="" type="checkbox"/> | <input type="radio"/> | <input type="radio"/> | <input type="radio"/> |
| Beplanting | <input checked="" type="checkbox"/> | <input type="radio"/> | <input type="radio"/> | <input type="radio"/> |
| Japanse Esdoorn | <input type="radio"/> | <input checked="" type="checkbox"/> | <input type="radio"/> | <input type="radio"/> |
| Buitenverlichting | <input type="radio"/> | <input type="radio"/> | <input type="radio"/> | <input checked="" type="checkbox"/> |
| Tijd- of schemerschakelaar/bewegingsmelder | <input type="radio"/> | <input type="radio"/> | <input type="radio"/> | <input checked="" type="checkbox"/> |
| Tuinhuis/buitenberging | <input checked="" type="checkbox"/> | <input type="radio"/> | <input type="radio"/> | <input type="radio"/> |
| Kasten/werkbank in tuinhuis/berging | <input type="radio"/> | <input checked="" type="checkbox"/> | <input type="radio"/> | <input type="radio"/> |
| --(sier)hek | <input type="radio"/> | <input type="radio"/> | <input type="radio"/> | <input checked="" type="checkbox"/> |
| --vlaggenmast(houder) | <input checked="" type="checkbox"/> | <input type="radio"/> | <input type="radio"/> | <input type="radio"/> |
| -- Decoratief wijnrek | <input type="radio"/> | <input checked="" type="checkbox"/> | <input type="radio"/> | <input type="radio"/> |
| -- Beelden | <input type="radio"/> | <input checked="" type="checkbox"/> | <input type="radio"/> | <input type="radio"/> |
| Zie originele lijst van zaken | <input type="radio"/> | <input type="radio"/> | <input type="radio"/> | <input checked="" type="checkbox"/> |

Graal Makelaardij...

dé specialist in het hogere segment

Er is de afgelopen jaren veel veranderd in de makelaardij. Om wat te noemen: de bescherming van de titel 'makelaar' is opgeheven, de tarieven zijn vrijgegeven, Funda is opengesteld voor niet-NVM leden en de 'doe-het-zelf' formule heeft zijn intrede gedaan. Kortom, er valt wat te kiezen voor de consument, en zo hoort dat ook!

Graal Makelaardij heeft zich vanaf haar begin in 2003 gericht op de verkoop van woningen in het hogere segment. Liever dan kwantiteit richten wij op ons kwaliteit; en liever dan generalist zijn wij de specialist, . . . in het hogere segment.

Deze specialisatie heeft vele voordelen voor ú. Wij kennen 'onze' markt als geen ander. Vrijwel dagelijks zien en spreken wij kopers en verkopers in dit marktsegment. Wij luisteren naar hun wensen en eisen en zijn daardoor als geen ander in staat om vraag en aanbod bij elkaar te brengen. En dat is al eeuwen lang de rol van de makelaar !

Wat is "het hogere segment"?

Graal Makelaardij heeft al enkele jaren achtereen de hoogste gemiddelde verkoopprijs van de Leidse regio. De gemiddelde verkoopprijs van alle (door NVM makelaars) verkochte woningen in 2018 was € 335.498,- (bron NVM statistieken). De gemiddelde verkoopprijs van Graal Makelaardij was € 845.858,- (bron NVM statistieken). De meeste woningen in onze portefeuille hebben vraagprijzen vanaf ca. € 400.000,-.

Dát maakt ons dé specialist in het hogere segment.



Wim Graal



Colinda Nijgh



Michiel de Jong

Woning bezichtigd, wat nu?

De verkoper heeft zijn huis voor u opengesteld en is (net als wij) heel benieuwd naar wat u er van vond. Een telefoontje of e-mail van uw kant wordt daarom altijd zéér op prijs gesteld.

Indien u belangstelling heeft voor de woning kunt u overwegen een bod uit te brengen. Het is altijd aan te raden om hiervoor een deskundige in te schakelen, zoals uw eigen NVM makelaar.

Bij een bieding kunnen de volgende zaken van belang zijn: de hoogte van het bod, de eventuele roerende zaken, de datum van oplevering en eventuele ontbindende voorwaarden (zoals financiering en/of bouwkundige keuring).

Het kan voorkomen dat er op een woning meerdere biedingen zijn uitgebracht. Hoe er in een dergelijk geval gehandeld wordt kan voor iedere situatie verschillend zijn. De makelaar kan u hierover informeren.

Rapenburg 4 | 2311 EV Leiden
Postbus 5 | 2300 AA Leiden

T 071 - 51 61 000
M 06 - 411 94 201

info@graalmakelaardij.nl
www.graalmakelaardij.nl

Wat onze klanten zeggen(*):

“Goede strategie, goede begeleiding, goed resultaat!”

J. van der Beek

“Wij hadden al goede verwachtingen en die werden bewaarheid! We hebben in het verleden met verschillende makelaars te maken gehad, waarbij Graal Makelaardij het beste beviel.”

E. van der Mark

“Volledig aan verwachting voldaan. Graal Makelaardij heeft een solide reputatie. De dienstverlening wordt zeer correct uitgevoerd door alle medewerkers (van de administratie tot en met de verkopende makelaar). Ik kan jullie kantoor aanbevelen omdat ik volledig vertrouwen heb dat jullie dit voortzetten en ik overtuigd ben van de kwaliteit en de deskundigheid die jullie hebben getoond.”

Fam. Falkenburg-Klein

(*): Bron: NVM Klanttevredenheidsonderzoek.

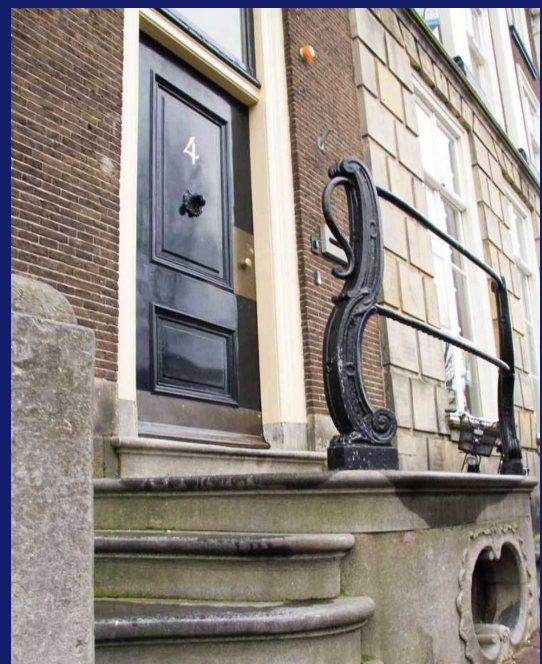

Graal

Makelaardij

DÉ SPECIALIST IN HET HOGERE SEGMENT



Graag tot ziens!

Graal Makelaardij

Rapenburg 4 | 2311 EV Leiden | 071 51 61 000 | 06 411 94 201

info@graalmakelaardij.nl | www.graalmakelaardij.nl

