

Vestwal 10, LEIDEN



VRAAGPRIJS: € 750.000,- K.K.

Zeer bijzonder en aantrekkelijk object binnen de singels





Deze woning verdient om meerdere redenen het predicaat “bijzonder”:

- Prachtig gelegen aan de Maresingel met vrij uitzicht en een zonnig terras én een balkon aan het water.
- Een eigen inbandige garage; ideaal en redelijk uniek voor de binnenstad
- Op loopafstand van alles dat wonen in de binnenstad zo leuk maakt, en tóch rustig gelegen.
- Ruim 157 m² woonoppervlakte (exclusief garage) en werkelijk uitstekend onderhouden
- Alle voordelen van recente bouw (betonnen verdiepingsvloeren, goede isolatie, moderne en uitstekende bouwmaterialen) maar wél binnen de singels.

Indeling: entree, inbandige verbinding met de garage (5.6 x 2.7 m.). Vanaf de straat is de garage bereikbaar middels een roldeur (met loopdeur). Vanuit het entreeportaal toegang tot de gang met trapkast. Een paar treden lager ligt een prachtige kamer met openslaande deuren naar het terras aan het water. Deze kamer is heerlijk licht en ruim en voor velerlei doeleinden geschikt.

Eerste verdieping: overloop, zeer lichte en ruime woonverdieping met aan de voorzijde de woonkamer en aan de achterzijde de woonkeuken. De gehele verdieping is v.v. prachtige brede eiken vloerdelen. De keuken is strak en modern en voorzien van alle gebruikelijke apparatuur. Aan de straatzijde bevinden zich 2 x openslaan deuren naar een zgn. 'Frans balkon'. Aan de kant van de singel bevinden zich ook 2 sets openslaande deuren met toegang tot een balkon aan het water.

Tweede verdieping: overloop, zeer ruime ouderslaapkamer met luxe badkamer en-suite v.v. bad, douche, dubbele wastafel en toilet. Deze badkamer is tevens bereikbaar vanaf de overloop. Verder op deze verdieping een tweede, ruime slaapkamer.



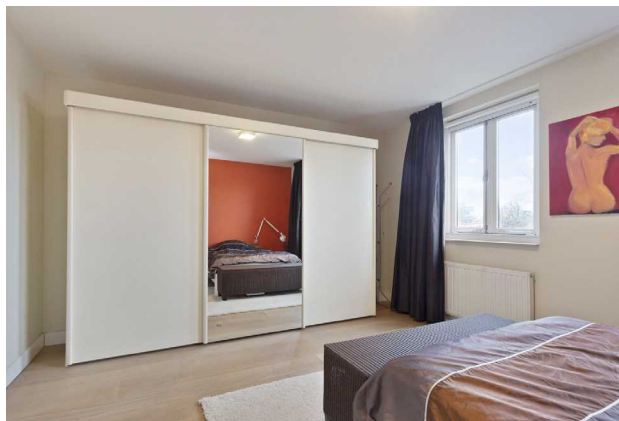
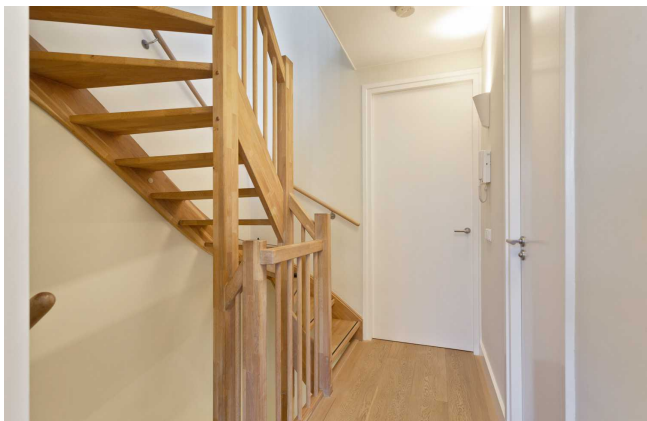

Derde verdieping: zeer ruime overloop met deur naar balkon aan de stad-zijde met leuk uitzicht. Vanaf deze overloop bereikt u diverse ruimten zoals een toilet m/fontein, een kleinere badkamer v.v. douche en wastafel, een kitchenette, een opstelplaats voor CV en wasmachine én een prachtige ruime (slaap-)kamer v.v. 2 Velux dakramen. Dankzij alle voorzieningen op deze verdieping kan deze ruimte ook gezien worden als een geheel zelfstandige woonruimte.

Mede dankzij het uitstekende onderhoud (zowel binnen als buiten) en de bijzondere ligging is dit een bijzonder aantrekkelijk object en uw bezichtiging zeker waard. Niet bewonersclausule van toepassing.

| | |
|-----------------|------------------------------|
| Type woning: | herenhuis |
| Bouwjaar: | 2005 |
| Inhoud: | ca. 592 m³ |
| Woonopp.: | ca. 157 m² |
| Perceelgrootte: | 71 m² |
| Aanvaarding: | In overleg |

Vraagprijs:
€ 750.000,- K.K.

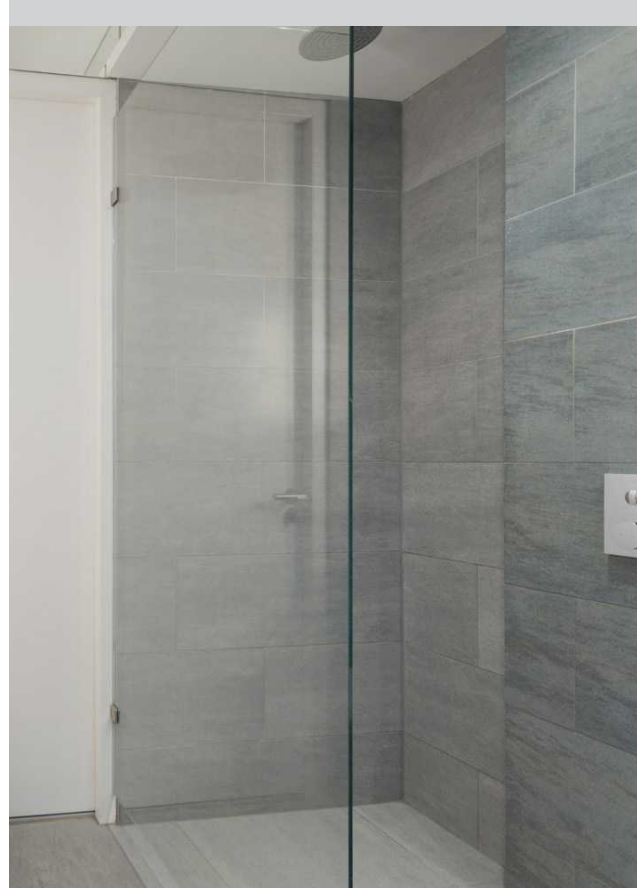

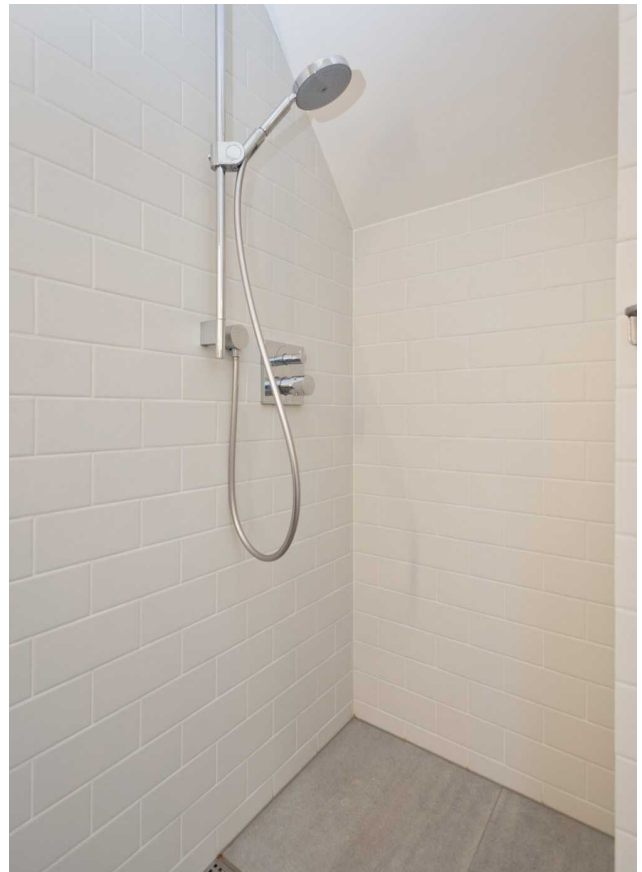





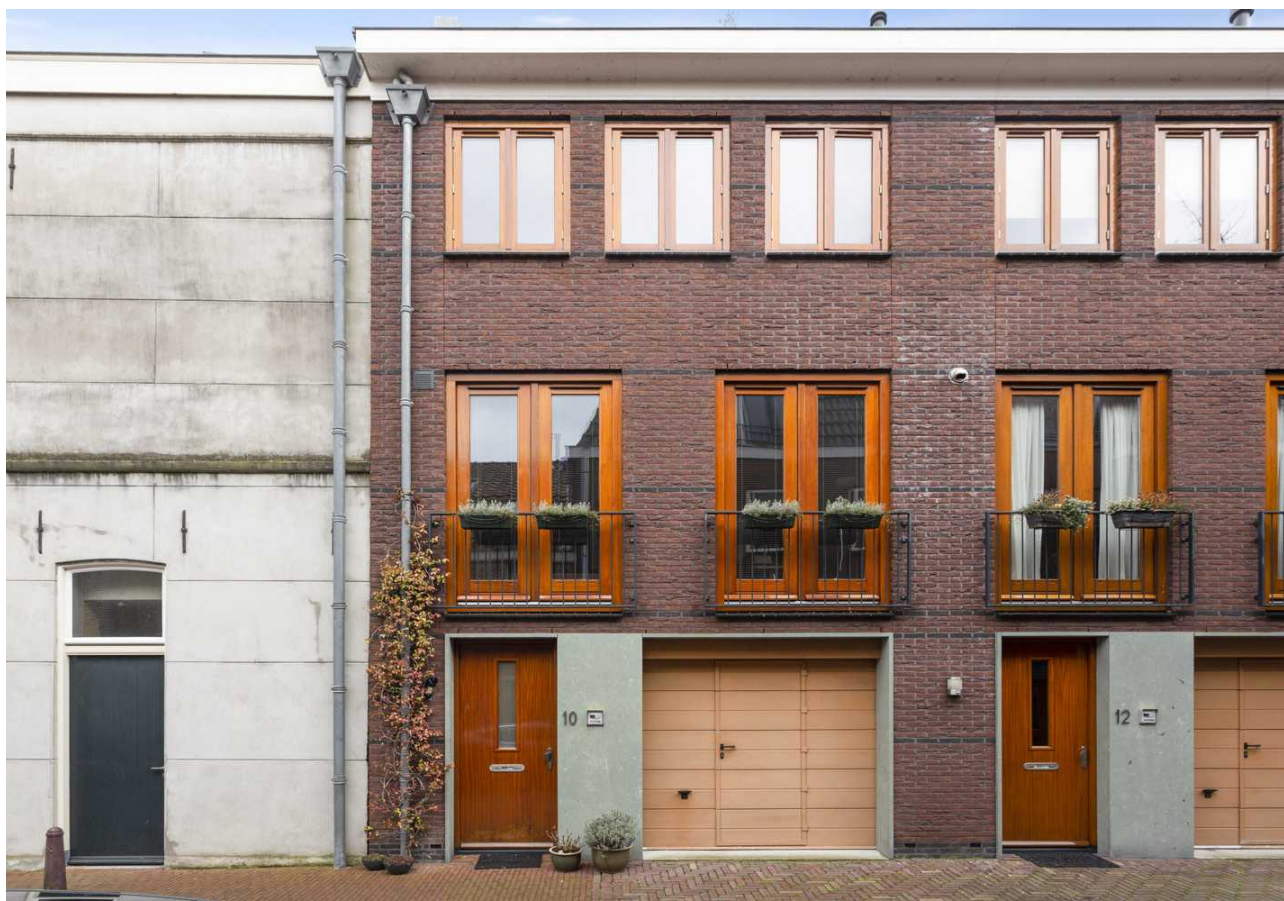

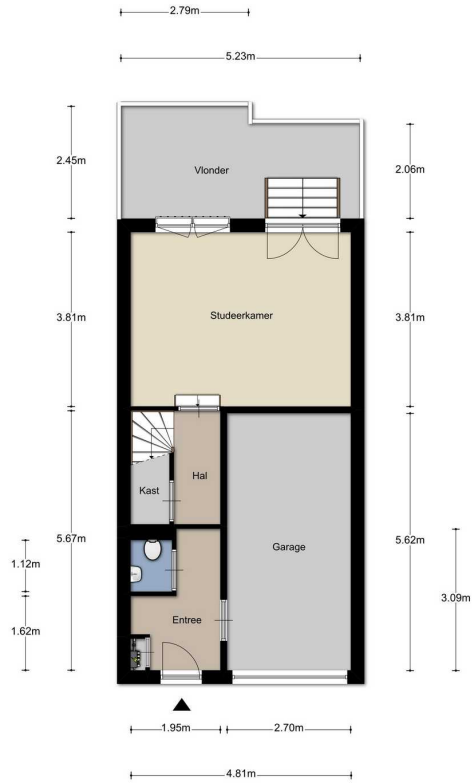

Aan de plattegronden kunnen geen rechten worden ontleend
© Zibber www.zibber.nl

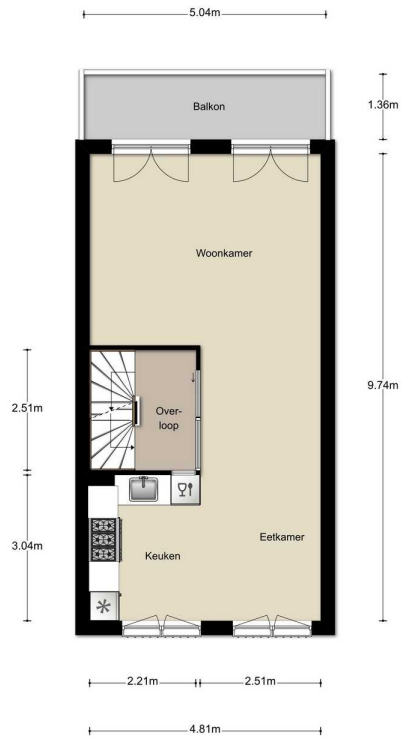

Aan de plattegronden kunnen geen rechten worden ontleend
© Zibber www.zibber.nl

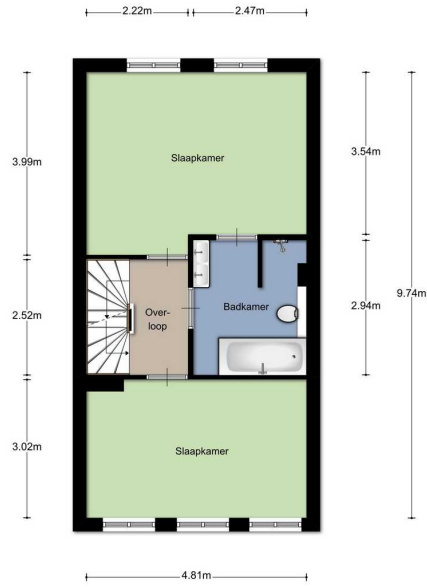

Aan de plattegronden kunnen geen rechten worden ontleend
© Zibber www.zibber.nl

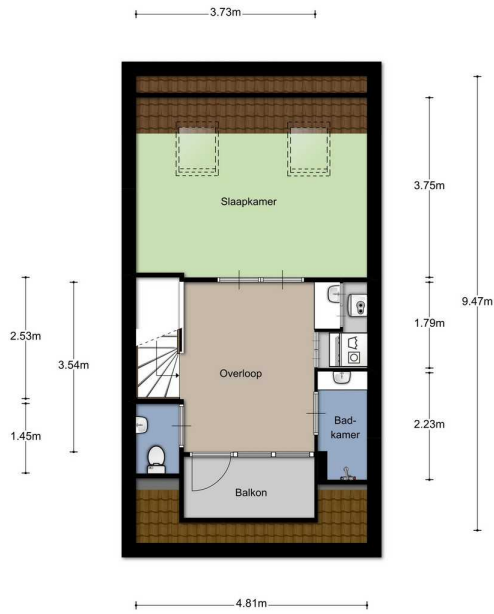

Aan de plattegronden kunnen geen rechten worden ontleend
© Zibber www.zibber.nl

Lijst van zaken

| | Blijft achter | Gaat mee | Ter overname | N.v.t. |
|--|-------------------------------------|-------------------------------------|-------------------------------------|-------------------------------------|
| --inbouwspots/dimmers | <input type="radio"/> | <input type="radio"/> | <input checked="" type="checkbox"/> | <input type="radio"/> |
| --opbouwspots/armaturen/lampen/dimmers | <input type="radio"/> | <input type="radio"/> | <input checked="" type="checkbox"/> | <input type="radio"/> |
| --losse (hang)lampen | <input type="radio"/> | <input checked="" type="checkbox"/> | <input type="radio"/> | <input type="radio"/> |
| (Losse)kasten, legplanken, te weten: | <input type="radio"/> | <input checked="" type="checkbox"/> | <input type="radio"/> | <input type="radio"/> |
| --gordijnrails, rolgordijnen | <input checked="" type="checkbox"/> | <input type="radio"/> | <input type="radio"/> | <input type="radio"/> |
| --gordijnen | <input type="radio"/> | <input type="radio"/> | <input type="radio"/> | <input checked="" type="checkbox"/> |
| --overgordijnen | <input type="radio"/> | <input type="radio"/> | <input checked="" type="checkbox"/> | <input type="radio"/> |
| --vitrages | <input type="radio"/> | <input type="radio"/> | <input type="radio"/> | <input checked="" type="checkbox"/> |
| --jaloezieën | <input type="radio"/> | <input type="radio"/> | <input checked="" type="checkbox"/> | <input type="radio"/> |
| --(losse) horren/rolhorren | <input type="radio"/> | <input type="radio"/> | <input type="radio"/> | <input checked="" type="checkbox"/> |
| --vloerbedekking | <input type="radio"/> | <input type="radio"/> | <input type="radio"/> | <input checked="" type="checkbox"/> |
| --parketvloer | <input checked="" type="checkbox"/> | <input type="radio"/> | <input type="radio"/> | <input type="radio"/> |
| --houten vloer(delen) | <input type="radio"/> | <input type="radio"/> | <input type="radio"/> | <input checked="" type="checkbox"/> |
| -laminaat, plavuizen | <input type="radio"/> | <input type="radio"/> | <input type="radio"/> | <input checked="" type="checkbox"/> |
| (Voorzet) openhaard met toebehoren | <input type="radio"/> | <input type="radio"/> | <input type="radio"/> | <input checked="" type="checkbox"/> |
| Designradiator(en) | <input type="radio"/> | <input type="radio"/> | <input type="radio"/> | <input checked="" type="checkbox"/> |
| Radiatorafwerking | <input type="radio"/> | <input type="radio"/> | <input type="radio"/> | <input checked="" type="checkbox"/> |
| --spiegelwanden | <input type="radio"/> | <input type="radio"/> | <input type="radio"/> | <input checked="" type="checkbox"/> |
| --schilderij ophangstelsysteem | <input type="radio"/> | <input type="radio"/> | <input type="radio"/> | <input checked="" type="checkbox"/> |
| Keukenblok (met bovenkasten) | <input checked="" type="checkbox"/> | <input type="radio"/> | <input type="radio"/> | <input type="radio"/> |
| Keuken (inbouw)apparatuur, te weten: | <input checked="" type="checkbox"/> | <input type="radio"/> | <input type="radio"/> | <input type="radio"/> |
| -Keukenaccessoires | <input type="radio"/> | <input type="radio"/> | <input type="radio"/> | <input checked="" type="checkbox"/> |
| - toilet met toebehoren | <input checked="" type="checkbox"/> | <input type="radio"/> | <input type="radio"/> | <input type="radio"/> |
| Badkamer met de volgende toebehoren: | <input checked="" type="checkbox"/> | <input type="radio"/> | <input type="radio"/> | <input type="radio"/> |
| Schotel/antenne | <input type="radio"/> | <input type="radio"/> | <input type="radio"/> | <input checked="" type="checkbox"/> |
| Brievenbus | <input type="radio"/> | <input type="radio"/> | <input type="radio"/> | <input checked="" type="checkbox"/> |
| (Voordeur)bel | <input checked="" type="checkbox"/> | <input type="radio"/> | <input type="radio"/> | <input type="radio"/> |
| Alarminstallatie | <input type="radio"/> | <input type="radio"/> | <input type="radio"/> | <input checked="" type="checkbox"/> |
| (Veiligheids)sloten en overige inbraakpreventie | <input checked="" type="checkbox"/> | <input type="radio"/> | <input type="radio"/> | <input type="radio"/> |
| Rookmelders | <input type="radio"/> | <input type="radio"/> | <input type="radio"/> | <input checked="" type="checkbox"/> |
| Screens/rolluiken | <input type="radio"/> | <input type="radio"/> | <input type="radio"/> | <input checked="" type="checkbox"/> |
| CV met toebehoren | <input checked="" type="checkbox"/> | <input type="radio"/> | <input type="radio"/> | <input type="radio"/> |
| (Klok)thermostaat | <input checked="" type="checkbox"/> | <input type="radio"/> | <input type="radio"/> | <input type="radio"/> |
| Warmwatervoorziening, te weten: | <input checked="" type="checkbox"/> | <input type="radio"/> | <input type="radio"/> | <input type="radio"/> |
| Mechanische ventilatie | <input checked="" type="checkbox"/> | <input type="radio"/> | <input type="radio"/> | <input type="radio"/> |
| Luchtbehandeling | <input type="radio"/> | <input type="radio"/> | <input type="radio"/> | <input checked="" type="checkbox"/> |
| Airconditioning met toebehoren (aantal:.....) | <input type="radio"/> | <input type="radio"/> | <input type="radio"/> | <input checked="" type="checkbox"/> |
| Isolatievoorzieningen (voorzetramen/radiatorfolie etc.), te weten: | <input type="radio"/> | <input type="radio"/> | <input type="radio"/> | <input checked="" type="checkbox"/> |
| Telefoonaansluiting/internet aansluiting | <input type="radio"/> | <input type="radio"/> | <input type="radio"/> | <input checked="" type="checkbox"/> |
| Veiligheidsschakelaar wasautomaat | <input checked="" type="checkbox"/> | <input type="radio"/> | <input type="radio"/> | <input type="radio"/> |
| Waterslot wasautomaat | <input type="radio"/> | <input type="radio"/> | <input type="radio"/> | <input checked="" type="checkbox"/> |
| Zonnepanelen | <input type="radio"/> | <input type="radio"/> | <input type="radio"/> | <input checked="" type="checkbox"/> |
| Tuin Inrichting | <input type="radio"/> | <input type="radio"/> | <input type="radio"/> | <input checked="" type="checkbox"/> |
| Tuinaanleg/bestrating | <input checked="" type="checkbox"/> | <input type="radio"/> | <input type="radio"/> | <input type="radio"/> |
| Bebouwing | <input type="radio"/> | <input type="radio"/> | <input type="radio"/> | <input checked="" type="checkbox"/> |
| --(sier)hek | <input type="radio"/> | <input type="radio"/> | <input type="radio"/> | <input checked="" type="checkbox"/> |
| --vlaggenmast(houder) | <input type="radio"/> | <input type="radio"/> | <input type="radio"/> | <input checked="" type="checkbox"/> |
| * zie originele lijst van zaken | <input type="radio"/> | <input type="radio"/> | <input type="radio"/> | <input checked="" type="checkbox"/> |

Graal Makelaardij...

dé specialist in het hogere segment

Er is de afgelopen jaren veel veranderd in de makelaardij. Om wat te noemen: de bescherming van de titel 'makelaar' is opgeheven, de tarieven zijn vrijgegeven, Funda is opengesteld voor niet-NVM leden en de 'doe-het-zelf' formule heeft zijn intrede gedaan. Kortom, er valt wat te kiezen voor de consument, en zo hoort dat ook!

Graal Makelaardij heeft zich vanaf haar begin in 2003 gericht op de verkoop van woningen in het hogere segment. Liever dan kwantiteit richten wij op ons kwaliteit; en liever dan generalist zijn wij de specialist, . . . in het hogere segment.

Deze specialisatie heeft vele voordelen voor ú. Wij kennen 'onze' markt als geen ander. Vrijwel dagelijks zien en spreken wij kopers en verkopers in dit marktsegment. Wij luisteren naar hun wensen en eisen en zijn daardoor als geen ander in staat om vraag en aanbod bij elkaar te brengen. En dat is al eeuwen lang de rol van de makelaar !

Wat is "het hogere segment"?

Graal Makelaardij heeft al enkele jaren achtereen de hoogste gemiddelde verkoopprijs van de Leidse regio. De gemiddelde verkoopprijs van alle (door NVM makelaars) verkochte woningen in 2018 was € 335.498,- (bron NVM statistieken). De gemiddelde verkoopprijs van Graal Makelaardij was € 845.858,- (bron NVM statistieken). De meeste woningen in onze portefeuille hebben vraagprijzen vanaf ca. € 400.000,-.

Dát maakt ons dé specialist in het hogere segment.



Wim Graal



Colinda Nijgh



Michiel de Jong

Woning bezichtigd, wat nu?

De verkoper heeft zijn huis voor u opengesteld en is (net als wij) heel benieuwd naar wat u er van vond. Een telefoontje of e-mail van uw kant wordt daarom altijd zéér op prijs gesteld.

Indien u belangstelling heeft voor de woning kunt u overwegen een bod uit te brengen. Het is altijd aan te raden om hiervoor een deskundige in te schakelen, zoals uw eigen NVM makelaar.

Bij een bieding kunnen de volgende zaken van belang zijn: de hoogte van het bod, de eventuele roerende zaken, de datum van oplevering en eventuele ontbindende voorwaarden (zoals financiering en/of bouwkundige keuring).

Het kan voorkomen dat er op een woning meerdere biedingen zijn uitgebracht. Hoe er in een dergelijk geval gehandeld wordt kan voor iedere situatie verschillend zijn. De makelaar kan u hierover informeren.

Rapenburg 4 | 2311 EV Leiden
Postbus 5 | 2300 AA Leiden

T 071 - 51 61 000
M 06 - 411 94 201

info@graalmakelaardij.nl
www.graalmakelaardij.nl

Wat onze klanten zeggen(*):

“Goede strategie, goede begeleiding, goed resultaat!”

J. van der Beek

“Wij hadden al goede verwachtingen en die werden bewaarheid! We hebben in het verleden met verschillende makelaars te maken gehad, waarbij Graal Makelaardij het beste beviel.”

E. van der Mark

“Volledig aan verwachting voldaan. Graal Makelaardij heeft een solide reputatie. De dienstverlening wordt zeer correct uitgevoerd door alle medewerkers (van de administratie tot en met de verkopende makelaar). Ik kan jullie kantoor aanbevelen omdat ik volledig vertrouwen heb dat jullie dit voortzetten en ik overtuigd ben van de kwaliteit en de deskundigheid die jullie hebben getoond.”

Fam. Falkenburg-Klein

(* Bron: NVM Klanttevredenheidsonderzoek.

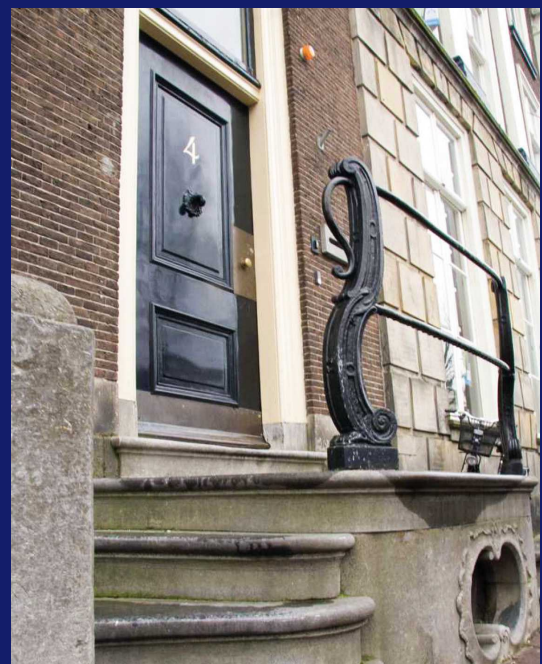

Graal

Makelaardij

DÉ SPECIALIST IN HET HOGERE SEGMENT



Graag tot ziens!

Graal Makelaardij

Rapenburg 4 | 2311 EV Leiden | 071 51 61 000 | 06 411 94 201

info@graalmakelaardij.nl | www.graalmakelaardij.nl

